

尾鷲市統計書

平成 24 年度版



尾鷲市

はじめに

ここに平成24年度版「尾鷲市統計書」を刊行いたします。

この統計書は「共に創り 未来につなぐ 誇れるまちおわせ」を将来都市像にかかげる本市の人口・経済・産業・社会・文化など各分野にわたる基本的な統計資料を収録したものです。

本書に登載した統計資料は、統計調査員の皆様を始め、市内の事業所、各行政機関などのご協力をいただいで収集したもので、国や地方公共団体の行政運営、施策立案の基礎資料として活用させていただいておりますが、市民並びに諸団体の皆様にも市政情報資料、調査・研究資料として広くご利用いただければ幸いです。

なお、本書の刊行にあたり、貴重な資料を提供していただきました関係各位に心から感謝いたしますとともに、今後ともご協力を賜りますようお願い申し上げます。

平成25年3月

尾鷲市長 **岩田 昭人**

ご利用にあたって

本統計書は、土地、人口、経済、社会、文化など幅広い分野にわたって本市の主要かつ基礎的な統計資料を収録したものです。

収録されている資料は、主として当室における各種統計調査の結果のほか、庁内他課室、他官公庁、民間団体よりご提供いただいた統計資料及び業務資料を基に作成しています。

対象年度は調査周期や公表時期の関係から異なるものがあります。

また、一部の項目については数年間の記録を併記しています。

特に注記しない限り、「年」とあるものは1月～12月までの暦年、「年度」とあるものは4月～翌年3月までの年度です。

既刊の統計書と異なる数値のものがありますが、概数値を確定値に修正したもの、基準値の変更や分類の変更などによりその数値を修正したことによるものです。

統計表の数字は、単位未満を四捨五入することを原則としています。したがって、合計と内訳の計が一致しない場合もあります。

統計表中の記号の意味は、次のとおりです。

- 「－」・・・・・・・・・・ 該当のないもの
- 「…」・・・・・・・・・・ 不詳又は調査を欠くもの
- 「0」・・・・・・・・・・ 掲載単位に満たないもの
- 「△」・・・・・・・・・・ 負（マイナス）の数
- 「X」・・・・・・・・・・ 秘匿（公表できない）数値

資料の出所については、原則として各統計表の右下部に原資料作成機関名及び資料名を掲げました。

なお、「尾鷲市統計書」の収録データの利用は、利用者の責任において行ってください。

目 次

1 土地・気象・・・・・・・・・・ 1 P

- ①位置及び面積
- ②気象状況

2 人口・・・・・・・・・・ 5 P

- ①年次別世帯・人口・1世帯あたり人員の推移
- ②年齢別・男女別人口構成
- ③町名別世帯数及び人口
- ④年齢区分別人口の推移
- ⑤市内各地区における高齢化率
- ⑥人口動態
- ⑦婚姻及び離婚（届出件数）
- ⑧外国人人口
- ⑨国籍別外国人人口
- ⑩昼夜間流入・流出口
- ⑪都道府県・県内市町村別流入流出口
- ⑫産業別就業者数（15歳以上）

3 事業所・・・・・・・・・・ 17 P

- ①産業大分類別事業所数・従業者数（民・公・国営）
- ②産業大分類別従業者規模別事業所数及び従業者数（民営）
- ③産業中分類別事業所数・従業者数（民・公・国）営

4 農業・・・・・・・・・・ 21 P

- ①専業・兼業別農家数
- ②男女別農家人口・農業就業人口
- ③地目別経営耕地面積
- ④主要農産物の作付面積・収穫量

5 林業・・・・・・・・・・ 23 P

- ①概況
- ②保有山林規模別林家数
- ③林野面積
- ④森林面積
- ⑤民有林樹種別面積（人口林・天然林別面積）
- ⑥機能別森林面積

6 漁業・・・・・・・・・・ 27 P

- ①15歳以上漁業就業者数
- ②漁業協同組合別組合員数
- ③漁業協同組合別漁船数・トン数
- ④個人経営の専兼業種別経営体数
- ⑤海面漁業別漁獲量
- ⑥海面漁業魚種別漁獲量
- ⑦海面養殖生産量

- ⑧海面漁業組合別漁獲量

- ⑨海面漁業漁獲額及び海面養殖生産額

7 工業・・・・・・・・・・ 33 P

- ①産業中分類別事業所数・従業者数・製造品出荷額

8 商業・・・・・・・・・・ 35 P

- ①産業中分類別商店数・従業者数・年間商品販売額

9 建設・住宅・・・・・・・・・・ 37 P

- ①市道の状況
- ②県道の状況
- ③国道の状況
- ④市営住宅管理戸数
- ⑤住居の種類・住宅の所有の関係別状況

10 電気・水道・・・・・・・・・・ 41 P

- 電気
 - ①電力・電灯の使用口数・販売電力量
- 水道
 - ①上水道の需要状況
 - ②簡易水道の需要状況
 - ③月別有収水量

11 運輸・通信・・・・・・・・・・ 45 P

- 運輸
 - ①JR東海各駅乗車人員
 - ②バス路線乗車人員
 - ③須賀利巡航船乗船人員
 - ④自動車登録台数
 - ⑤軽自動車等登録台数
- 通信
 - ①話加入数

12 市民のくらし・・・・・・・・・・ 49 P

- ①たばこ消費量
- ②市民相談件数
- ③市民文化会館利用状況
- ④体育館・運動場等の利用状況
- ⑤テレビ放送受信契約数
- ⑥酒類消費量

13 社会保障・労働・・・・・・・・・・ 53 P

- 福祉
 - ①心身障害者医療費受給件数・支給額
 - ②65歳以上重度障害者医療費受給件数・支給額

| | |
|-------------------------------------|--|
| ③乳幼児医療費受給件数・支給額 | |
| ④一人親家庭等医療費受給件数・支給額 | |
| ⑤児童福祉施設（保育所）の入所人員 | |
| ⑥児童手当受給件数・支給額 | |
| ⑦身体障害者手帳交付件数 | |
| ⑧一人暮らし老人の状況 | |
| ⑨生活保護世帯・人員 | |
| ⑩生活保護扶助別保護費 | |
| ⑪共同募金実績 | |
| 年金・保険 | |
| ①国民年金被保険者数 | |
| ②国民年金受給者数・受給額 | |
| ③国民健康保険加入世帯数・加入人口 | |
| ④介護保険要介護度別認定者数 | |
| ⑤平成23年度認定者内訳 | |
| ⑥居宅サービス利用者及び施設サービス利用者 | |
| 労働 | |
| ①一般職業紹介者数・就職者数 | |
| ②労働力状態（15歳以上） | |
| 1 4 健康・医療・環境・・・・・・・・・・ 5 9 P | |
| ①主要死因別死亡者数 | |
| ②医療機関数 | |
| ③尾鷲総合病院利用件数 | |
| ④し尿処理状況 | |
| ⑤一般廃棄物収集及び搬入量 | |
| ⑥大気水質調査結果 | |
| ⑦河川水質調査結果 | |
| ⑧海域水質調査結果 | |
| 1 5 教育・文化・・・・・・・・・・ 6 9 P | |
| 教育 | |
| ①幼稚園の園数・園児数・教員数 | |
| ②小学校の学校数・児童数・教員数 | |
| ③中学校の学校数・生徒数・教員数 | |
| ④中学校卒業者の動向 | |
| ⑤高等学校の学校数・生徒数・教員数 | |
| ⑥高等学校卒業者の動向 | |
| 文化 | |
| ①文化財・種別指定別件数 | |
| ②指定文化財一覧 | |
| 図書館 | |
| ①分類別蔵書数 | |
| ②図書館利用状況 | |
| 1 6 観光・・・・・・・・・・ 7 5 P | |
| ①入込客数（目的別） | |

| | |
|----------------------------------|--|
| ②入込客数（在住県内・外別） | |
| ③熊野古道客数 | |
| 1 7 市民所得・・・・・・・・・・ 7 9 P | |
| ①市民所得（分配） | |
| ②経済活動別市内総生産 | |
| 1 8 財政・・・・・・・・・・ 8 3 P | |
| ①会計歳入・歳出決算額 | |
| ②特別計歳入・歳出決算額 | |
| ③水道事業決算額 | |
| ④病院事業決算額 | |
| ⑤市税の科目別決算額 | |
| 1 9 職員・選挙・・・・・・・・・・ 8 7 P | |
| ①市職員数 | |
| ②年齢別職員数 | |
| ③選挙人名簿登録者数 | |
| ④選挙執行状況 | |
| 2 0 治安・災害・・・・・・・・・・ 9 1 P | |
| 治安 | |
| ①犯罪認知と検挙件数 | |
| ②交通事故発生件数 | |
| ③原因別交通事故発生件数 | |
| ④運転免許取得者数 | |
| ⑤要救助別海難事故種別状況 | |
| ⑥海難人身事故種別状況 | |
| 消防 | |
| ①消防車両及び人員 | |
| ②月別火災発生件数 | |
| ③原因別火災発生件数 | |
| ④火災・焼損・損害状況 | |
| ⑤救急出動件数 | |
| 2 1 その他・・・・・・・・・・ 9 7 P | |
| ①歴代市長 | |
| ②歴代助役・副市長 | |
| ③歴代収入役 | |
| ④市議会議員名簿 | |
| ⑤尾鷲市の歩み | |

1 土地・気象

①尾鷲市の位置と面積（世界測地系）

平成 21 年 10 月 1 日現在

| 市役所の所在地 | | 市内極端の経緯度 | | 面積 (km ²) |
|----------------------|----------------|----------|----------------|--------------------------|
| 地名 | 経緯度 | 方向 | 経緯度 | |
| 尾鷲市 中央町 10番43号 | 東経136° 11' 28" | 東 | 東経136° 18' 16" | 193.16 |
| | | 西 | 北緯 34° 5' 50" | |
| | 北緯 34° 4' 15" | 南 | 東経136° 5' 31" | |
| | | 北 | 北緯 34° 2' 54" | |
| | | | 東経136° 13' 45" | |
| | | | 北緯 33° 56' 50" | |
| | | | 東経136° 8' 45" | |
| | | | 北緯 34° 7' 13" | |

資料：国土地理院



②気象状況

(1) 平年値 (年・月ごとの値)

(1981年～2010年までの30年間の累年平均値)

尾鷲特別地域気象観測

| 要素 | 気温(°C) | | | 相対湿度 (%) | 降水量 (mm) | 日照時間 (h) | 風速 (m/s) |
|-----|--------|------|------|-------------|-------------|-------------|-------------|
| | 平均 | 最高 | 最低 | 平均 | 合計 | 合計 | 平均 |
| 1月 | 6.3 | 11.3 | 1.6 | 60 | 100.7 | 179.4 | 2.5 |
| 2月 | 6.9 | 12 | 2.1 | 60 | 118.8 | 168.3 | 2.4 |
| 3月 | 9.9 | 14.9 | 4.9 | 64 | 253.1 | 184 | 2.4 |
| 4月 | 14.6 | 19.4 | 9.8 | 68 | 289.4 | 183.9 | 2.4 |
| 5月 | 18.4 | 22.8 | 14.1 | 74 | 371.8 | 173.7 | 2.2 |
| 6月 | 21.7 | 25.5 | 18.4 | 81 | 405.7 | 129.5 | 2 |
| 7月 | 25.4 | 29.2 | 22.4 | 82 | 397.2 | 155.7 | 2.1 |
| 8月 | 26.4 | 30.4 | 23.1 | 80 | 468.2 | 175.3 | 2.4 |
| 9月 | 23.6 | 27.7 | 20.3 | 79 | 691.9 | 130.5 | 2.1 |
| 10月 | 18.3 | 23 | 14.3 | 75 | 395.7 | 142.4 | 1.9 |
| 11月 | 13.4 | 18.5 | 8.8 | 70 | 249.8 | 151.9 | 2 |
| 12月 | 8.6 | 13.9 | 3.8 | 64 | 106.5 | 177.9 | 2.3 |
| 年 | 16.1 | 20.7 | 12 | 71 | 3848.8 | 1946.9 | 2.2 |

資料：津地方気象台

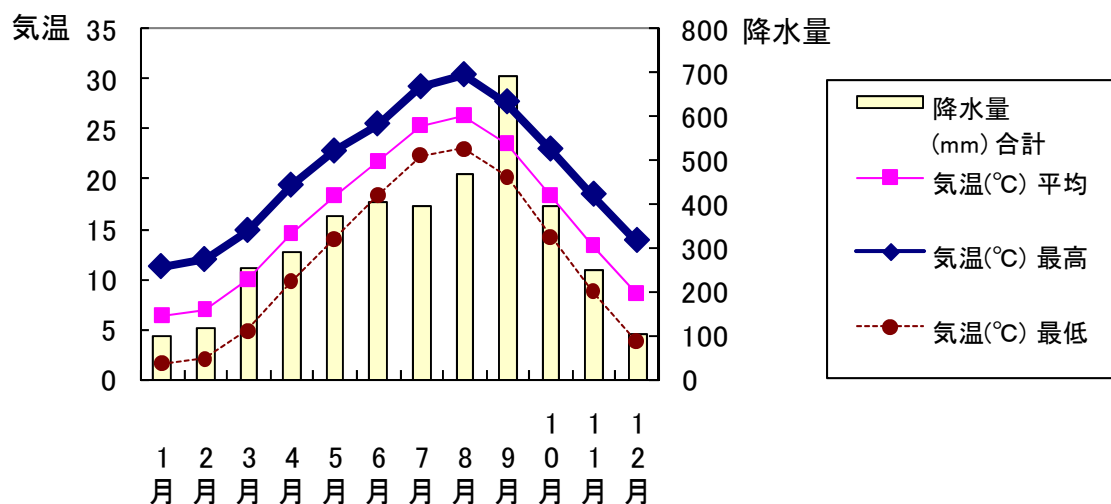

(2) 直近10年間の状況

尾鷲特別地域気象観測

| 年・月 (平成) | 気温(°C) | | | | | 湿度 (%) 平均 | 降水量(mm) | | | 降水 日数 0.5mm 以上 (日) | 日照 時間 (h) | 風速(m/s) | | 最多 風向 |
|-------------|---------|---------|---------|-------|------|-----------------|---------|-------|-------|--------------------------------|-----------------|----------|------------|----------|
| | 平均 | | | 最高 | 最低 | | 合計 | 最大 | | | | 平均 風速 | 最大瞬 間風速 | |
| | 日 平均 | 日 最高 | 日 最低 | | | | | 日 | 1時間 | | | | | |
| 15年 | 16.1 | 20.7 | 12.1 | 36.4 | -2.6 | 75 | 4633.5 | 464 | 84 | 141 | 1716.5 | 2.2 | 37.5 | 西 |
| 16年 | 17.1 | 21.9 | 12.9 | 36.5 | -1.6 | 72 | 5327.5 | 740.5 | 133.5 | 133 | 2027.4 | 2.4 | 40.6 | 西) |
| 17年 | 16.1 | 20.7 | 12.1 | 37.3 | -2.4 | 71 | 2317 | 209 | 36.5 | 108 | 2030.3 | 2.4 | 31 | 西 |
| 18年 | 16.1 | 20.5 | 12.2 | 35.1 | -2.8 | 73 | 4270 | 365 | 100.5 | 153 | 1716.9 | 2.1 | 29.9 | 西 |
| 19年 | 16.6 | 21.4 | 12.5 | 34.8 | -1 | 70 | 2815 | 308.5 | 56.5 | 138 | 1938.4 | 2.2 | 31.3 | 西) |
| 20年 | 16.2 | 21 | 12.2 | 37.2 | -1.9 | 71 | 3594.5 | 452.5 | 120.5 | 131 | 1979.2 | 2.2 | 24.8 | 西 |
| 21年 | 16.3 | 21.2 | 12.1 | 38 | -2.6 | 71 | 3793.5 | 296 | 69.5 | 132 | 1995.9 | 2.2 | 42 | 西 |
| 22年 | 16.6 | 21.2 | 12.5 | 36.7 | -2.1 | 71 | 3802.5 | 248.5 | 54.5 | 132 | 1987.3 | 2.2 | 23.3 | 西 |
| 23年 | 16.1 | 20.9 | 12 | 36.9 | -2.4 | 69 | 4556.5 | 554 | 88 | 124 | 2010.1 | 2.4 | 33.7 | 西) |
| 24年 | 15.9 | 20.5 | 11.9 | 35.2 | -4.1 | 72 | 4117.5 | 384.0 | 63.5 | 147 | 1877.9 | 2.2 | 30.4 | 西 |
| 1月 | 5.9) | 10.8) | 2 | 14.7) | -1.6 | 57) | 38.5) | 15.5) | 4.5) | 5 | 171.2) | 2.4) | 20.7) | 西) |
| 2月 | 6.2 | 11.0 | 1.8 | 18.1 | -4.1 | 61 | 203.5 | 59.5 | 10.5 | 10 | 153.6 | 2.5 | 19.1 | 西 |
| 3月 | 10.2 | 15.1 | 5.5 | 23.7 | -0.5 | 63 | 265.5 | 78.0 | 11.5 | 11 | 172.9 | 2.5 | 20.2 | 西 |
| 4月 | 14.5 | 19.5 | 10.0 | 28.7 | 1.3 | 72 | 470.0 | 154.5 | 22.5 | 15 | 184.7 | 2.8 | 21.3 | 西 |
| 5月 | 18.3 | 23.0 | 13.7 | 27.0 | 8.3 | 71 | 591.0 | 384.0 | 37.5 | 13 | 173.1 | 2.6 | 21.2 | 西 |
| 6月 | 21.1 | 24.7 | 18.1 | 30.1 | 14.9 | 83 | 826.5 | 324.0 | 63.5 | 19 | 66.8 | 2.1 | 31.6 | 東北東 |
| 7月 | 25.7 | 29.7 | 22.5 | 33.6 | 18.5 | 83 | 270.5 | 137.5 | 34.5 | 11 | 169.8 | 2.1 | 14.2 | 東北東 |
| 8月 | 26.5 | 30.5 | 23.4 | 35.2 | 21.1 | 84 | 239.0 | 47.0 | 23.0 | 21 | 156.0 | 2.5 | 16.6 | 東北東 |
| 9月 | 24.1 | 28.3 | 21.1 | 31.8 | 16.8 | 83 | 627.5 | 152.5 | 39.0 | 16 | 125.6 | 2.3 | 30.4 | 西 |
| 10月 | 18.7 | 24.1 | 14.3 | 30.7 | 8.8 | 73 | 275.0 | 92.0 | 27.0 | 11 | 160.3) | 2.1 | 14.4 | 西) |
| 11月 | 12.5 | 12.5 | 7.8 | 21.8 | 2.8 | 67 | 181.0 | 80.5 | 13.0 | 6 | 167.0 | 2.3 | 19.2 | 西 |
| 12月 | 7.1 | 7.1 | 2.3 | 16.8 | -2.3 | 65 | 129.5 | 40.0 | 9.5 | 9 | 176.9 | 2.5 | 18.6 | 西 |

は準正常値（観測結果にやや疑問があるか、

または統計を行う対象資料が許容範囲内で欠けている場合）

資料：津地方気象台

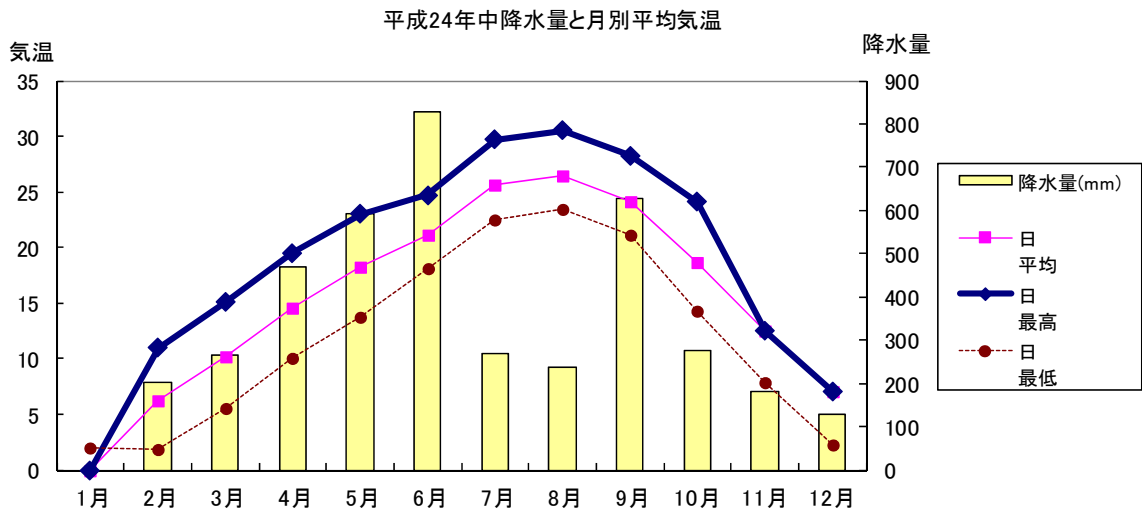

2 人口

①年次別世帯・人口・1世帯あたり人員の推移

(1) 人口推計調査結果

各年10月1日現在

| 年次 | 世帯数 | 人 口 | | | 1世帯あ たり人員 | 比(%) |
|--------|---------------|---------------|---------------|---------------|--------------|---------------|
| | | 総数 | 男 | 女 | | |
| 昭和 29年 | 7,330 | 33,188 | 16,420 | 16,768 | 4.53 | 100.0% |
| 【30年】 | 7,578 | 33,343 | 16,374 | 16,969 | 4.40 | 100.5% |
| 31年 | 7,593 | 32,972 | 16,211 | 16,761 | 4.34 | 99.3% |
| 32年 | 7,563 | 33,090 | 16,438 | 16,652 | 4.38 | 99.7% |
| 33年 | 7,789 | 32,932 | 16,188 | 16,744 | 4.23 | 99.2% |
| 34年 | 7,912 | 32,933 | 16,166 | 16,767 | 4.16 | 99.2% |
| 【35年】 | 8,396 | 34,534 | 17,352 | 17,182 | 4.11 | 104.1% |
| 36年 | 8,436 | 34,345 | 17,230 | 17,115 | 4.07 | 103.5% |
| 37年 | 8,598 | 34,185 | 16,960 | 17,225 | 3.98 | 103.0% |
| 38年 | 8,973 | 34,511 | 17,099 | 17,412 | 3.85 | 104.0% |
| 39年 | 9,173 | 34,230 | 16,748 | 17,482 | 3.73 | 103.1% |
| 【40年】 | 9,302 | 34,019 | 16,574 | 17,445 | 3.66 | 102.5% |
| 41年 | 9,479 | 33,959 | 16,609 | 17,350 | 3.58 | 102.3% |
| 42年 | 9,303 | 33,062 | 16,077 | 16,985 | 3.55 | 99.6% |
| 43年 | 9,374 | 32,364 | 15,599 | 16,765 | 3.45 | 97.5% |
| 44年 | 10,009 | 31,960 | 15,261 | 16,699 | 3.19 | 96.3% |
| 【45年】 | 9,490 | 31,562 | 15,016 | 16,546 | 3.33 | 95.1% |
| 46年 | 9,526 | 31,386 | 14,936 | 16,450 | 3.29 | 94.6% |
| 47年 | 9,645 | 31,509 | 14,995 | 16,514 | 3.27 | 94.9% |
| 48年 | 9,797 | 31,648 | 15,079 | 16,569 | 3.23 | 95.4% |
| 49年 | 9,862 | 31,919 | 15,182 | 16,737 | 3.24 | 96.2% |
| 【50年】 | 10,102 | 31,797 | 15,236 | 16,561 | 3.15 | 95.8% |
| 51年 | 10,458 | 31,786 | 15,273 | 16,513 | 3.04 | 95.8% |
| 52年 | 10,540 | 31,695 | 15,274 | 16,421 | 3.01 | 95.5% |
| 53年 | 10,774 | 31,938 | 15,397 | 16,541 | 2.96 | 96.2% |
| 54年 | 10,676 | 31,525 | 15,140 | 16,385 | 2.95 | 95.0% |
| 【55年】 | 10,605 | 31,348 | 14,953 | 16,395 | 2.96 | 94.5% |
| 56年 | 10,785 | 31,065 | 14,761 | 16,304 | 2.88 | 93.6% |
| 57年 | 10,864 | 30,802 | 14,641 | 16,161 | 2.84 | 92.8% |
| 58年 | 10,807 | 30,305 | 14,323 | 15,982 | 2.80 | 91.3% |
| 59年 | 10,750 | 29,841 | 14,122 | 15,719 | 2.78 | 89.9% |
| 【60年】 | 10,733 | 29,741 | 14,120 | 15,621 | 2.77 | 89.6% |
| 61年 | 10,835 | 29,482 | 13,991 | 15,491 | 2.72 | 88.8% |
| 62年 | 10,715 | 28,903 | 13,680 | 15,223 | 2.70 | 87.1% |
| 63年 | 10,681 | 28,456 | 13,461 | 14,995 | 2.66 | 85.7% |
| 平成 元年 | 10,683 | 28,032 | 13,230 | 14,802 | 2.62 | 84.5% |
| 【2年】 | 10,397 | 27,114 | 12,751 | 14,363 | 2.61 | 81.7% |
| 3年 | 10,333 | 26,584 | 12,455 | 14,129 | 2.57 | 80.1% |
| 4年 | 10,336 | 26,203 | 12,278 | 13,925 | 2.54 | 79.0% |
| 5年 | 10,306 | 25,743 | 12,046 | 13,697 | 2.50 | 77.6% |
| 6年 | 10,316 | 25,412 | 11,870 | 13,542 | 2.46 | 76.6% |
| 【7年】 | 10,329 | 25,258 | 11,868 | 13,390 | 2.45 | 76.1% |
| 8年 | 10,276 | 24,880 | 11,671 | 13,209 | 2.42 | 75.0% |
| 9年 | 10,314 | 24,585 | 11,509 | 13,076 | 2.38 | 74.1% |
| 10年 | 10,269 | 24,174 | 11,288 | 12,886 | 2.35 | 72.8% |
| 11年 | 10,216 | 23,877 | 11,157 | 12,720 | 2.34 | 71.9% |
| 【12年】 | 10,193 | 23,683 | 11,107 | 12,576 | 2.32 | 71.4% |
| 13年 | 10,172 | 23,394 | 10,967 | 12,427 | 2.30 | 70.5% |
| 14年 | 10,150 | 23,053 | 10,817 | 12,236 | 2.27 | 69.5% |
| 15年 | 10,142 | 22,781 | 10,648 | 12,133 | 2.25 | 68.6% |
| 16年 | 10,035 | 22,350 | 10,444 | 11,906 | 2.23 | 67.3% |
| 【17年】 | 9,792 | 22,103 | 10,408 | 11,695 | 2.26 | 66.6% |
| 18年 | 9,760 | 21,685 | 10,217 | 11,468 | 2.22 | 65.3% |
| 19年 | 9,719 | 21,316 | 10,024 | 11,292 | 2.19 | 64.2% |
| 20年 | 9,654 | 20,921 | 9,827 | 11,094 | 2.17 | 63.0% |
| 21年 | 9,590 | 20,499 | 9,587 | 10,912 | 2.14 | 61.8% |
| 【22年】 | 9,219 | 20,033 | 9,353 | 10,680 | 2.17 | 60.4% |
| 23年 | 9,168 | 19,654 | 9,158 | 10,496 | 2.14 | 59.2% |
| 24年 | 9,047 | 19,130 | 8,893 | 10,237 | 2.11 | 57.6% |

※【 】年は国勢調査。昭和29年から43年までは国勢調査または常住人口調査。

昭和44年以降は三重県人口推計調査による。

資料：三重県政策部統計室

(2) 住民基本台帳人口

各年10月1日現在

| 年次 | 世帯数 | 人 口 | | | 1世帯あ たり人員 | 比(%) |
|--------|--------|--------|--------|--------|--------------|--------|
| | | 総数 | 男 | 女 | | |
| 昭和 29年 | 7,330 | 33,188 | 16,420 | 16,768 | 4.53 | 100.0% |
| 【30年】 | 7,578 | 33,343 | 16,374 | 16,969 | 4.40 | 100.5% |
| 31年 | 7,593 | 32,972 | 16,211 | 16,761 | 4.34 | 99.3% |
| 32年 | 7,563 | 33,090 | 16,438 | 16,652 | 4.38 | 99.7% |
| 33年 | 7,789 | 32,932 | 16,188 | 16,744 | 4.23 | 99.2% |
| 34年 | 7,912 | 32,933 | 16,166 | 16,767 | 4.16 | 99.2% |
| 【35年】 | 8,396 | 34,534 | 17,352 | 17,182 | 4.11 | 104.1% |
| 36年 | 8,436 | 34,345 | 17,230 | 17,115 | 4.07 | 103.5% |
| 37年 | 8,598 | 34,185 | 16,960 | 17,225 | 3.98 | 103.0% |
| 38年 | 8,973 | 34,511 | 17,099 | 17,412 | 3.85 | 104.0% |
| 39年 | 9,173 | 34,230 | 16,748 | 17,482 | 3.73 | 103.1% |
| 【40年】 | 9,302 | 34,019 | 16,574 | 17,445 | 3.66 | 102.5% |
| 41年 | 9,479 | 33,959 | 16,609 | 17,350 | 3.58 | 102.3% |
| 42年 | 9,303 | 33,062 | 16,077 | 16,985 | 3.55 | 99.6% |
| 43年 | 9,374 | 32,364 | 15,599 | 16,765 | 3.45 | 97.5% |
| 44年 | 10,009 | 34,444 | 16,802 | 17,642 | 3.44 | 103.8% |
| 45年 | 9,668 | 33,878 | 16,409 | 17,469 | 3.50 | 102.1% |
| 46年 | 9,526 | 33,464 | 16,216 | 17,248 | 3.51 | 100.8% |
| 47年 | 9,645 | 33,370 | 16,172 | 17,198 | 3.46 | 100.5% |
| 48年 | 9,797 | 33,289 | 16,150 | 17,139 | 3.40 | 100.3% |
| 49年 | 9,862 | 33,365 | 16,161 | 17,204 | 3.38 | 100.5% |
| 50年 | 10,362 | 32,771 | 15,808 | 16,963 | 3.16 | 98.7% |
| 51年 | 10,458 | 32,759 | 15,853 | 16,906 | 3.13 | 98.7% |
| 52年 | 10,540 | 32,669 | 15,846 | 16,823 | 3.10 | 98.4% |
| 53年 | 10,774 | 32,912 | 15,969 | 16,943 | 3.05 | 99.2% |
| 54年 | 10,676 | 32,499 | 15,712 | 16,787 | 3.04 | 97.9% |
| 55年 | 10,766 | 32,347 | 15,594 | 16,753 | 3.00 | 97.5% |
| 56年 | 10,785 | 32,064 | 15,401 | 16,663 | 2.97 | 96.6% |
| 57年 | 10,864 | 31,801 | 15,282 | 16,519 | 2.93 | 95.8% |
| 58年 | 10,807 | 31,304 | 14,964 | 16,340 | 2.90 | 94.3% |
| 59年 | 10,750 | 30,840 | 14,763 | 16,077 | 2.87 | 92.9% |
| 60年 | 10,787 | 30,561 | 14,604 | 15,957 | 2.83 | 92.1% |
| 61年 | 10,835 | 30,302 | 14,475 | 15,827 | 2.80 | 91.3% |
| 62年 | 10,715 | 29,723 | 14,164 | 15,559 | 2.77 | 89.6% |
| 63年 | 10,681 | 29,276 | 13,945 | 15,331 | 2.74 | 88.2% |
| 平成 元年 | 10,683 | 28,852 | 13,714 | 15,138 | 2.70 | 86.9% |
| 2年 | 10,691 | 28,415 | 13,505 | 14,910 | 2.66 | 85.6% |
| 3年 | 10,641 | 27,899 | 13,210 | 14,689 | 2.62 | 84.1% |
| 4年 | 10,625 | 27,499 | 13,024 | 14,475 | 2.59 | 82.9% |
| 5年 | 10,617 | 27,056 | 12,789 | 14,267 | 2.55 | 81.5% |
| 6年 | 10,621 | 26,724 | 12,619 | 14,105 | 2.52 | 80.5% |
| 7年 | 10,645 | 26,386 | 12,500 | 13,886 | 2.48 | 79.5% |
| 8年 | 10,596 | 26,022 | 12,303 | 13,719 | 2.46 | 78.4% |
| 9年 | 10,611 | 25,701 | 12,130 | 13,571 | 2.42 | 77.4% |
| 10年 | 10,572 | 25,291 | 11,906 | 13,385 | 2.39 | 76.2% |
| 11年 | 10,539 | 24,963 | 11,765 | 13,198 | 2.37 | 75.2% |
| 12年 | 10,545 | 24,650 | 11,601 | 13,049 | 2.34 | 74.3% |
| 13年 | 10,513 | 24,352 | 11,451 | 12,901 | 2.32 | 73.4% |
| 14年 | 10,495 | 24,038 | 11,313 | 12,725 | 2.29 | 72.4% |
| 15年 | 10,492 | 23,772 | 11,163 | 12,609 | 2.27 | 71.6% |
| 16年 | 10,413 | 23,360 | 10,954 | 12,406 | 2.24 | 70.4% |
| 17年 | 10,385 | 23,073 | 10,865 | 12,208 | 2.22 | 69.5% |
| 18年 | 10,311 | 22,685 | 10,682 | 12,003 | 2.20 | 68.4% |
| 19年 | 10,264 | 22,307 | 10,491 | 11,816 | 2.17 | 67.2% |
| 20年 | 10,199 | 21,911 | 10,296 | 11,615 | 2.15 | 66.0% |
| 21年 | 10,140 | 21,477 | 10,053 | 11,424 | 2.12 | 64.7% |
| 22年 | 10,149 | 21,161 | 9,914 | 11,247 | 2.09 | 63.8% |
| 23年 | 10,092 | 20,769 | 9,712 | 11,057 | 2.06 | 62.6% |
| 24年 | 10,055 | 20,405 | 9,495 | 10,910 | 2.03 | 61.5% |

※【 】年は国勢調査。昭和29年から43年までは国勢調査または常住人口調査。

昭和44年以降は住民基本台帳（外国人を除く）による。平成24年以降は外国人を含む。

資料：市長公室・市民サービス課

②年齢別・男女別人口構成

| 年齢 | 男 | 女 | 計 |
|----|-----|-----|-----|
| 0 | 49 | 34 | 83 |
| 1 | 72 | 56 | 128 |
| 2 | 48 | 77 | 125 |
| 3 | 55 | 58 | 113 |
| 4 | 57 | 69 | 126 |
| 5 | 68 | 61 | 129 |
| 6 | 74 | 77 | 151 |
| 7 | 63 | 54 | 117 |
| 8 | 68 | 56 | 124 |
| 9 | 62 | 78 | 140 |
| 10 | 75 | 72 | 147 |
| 11 | 82 | 73 | 155 |
| 12 | 84 | 71 | 155 |
| 13 | 89 | 73 | 162 |
| 14 | 76 | 76 | 152 |
| 15 | 80 | 98 | 178 |
| 16 | 93 | 89 | 182 |
| 17 | 94 | 92 | 186 |
| 18 | 87 | 94 | 181 |
| 19 | 57 | 87 | 144 |
| 20 | 86 | 85 | 171 |
| 21 | 70 | 58 | 128 |
| 22 | 72 | 50 | 122 |
| 23 | 81 | 69 | 150 |
| 24 | 61 | 64 | 125 |
| 25 | 72 | 73 | 145 |
| 26 | 60 | 86 | 146 |
| 27 | 80 | 76 | 156 |
| 28 | 90 | 76 | 166 |
| 29 | 63 | 78 | 141 |
| 30 | 67 | 79 | 146 |
| 31 | 67 | 73 | 140 |
| 32 | 88 | 74 | 162 |
| 33 | 88 | 75 | 163 |
| 34 | 59 | 80 | 139 |
| 35 | 84 | 94 | 178 |
| 36 | 111 | 103 | 214 |
| 37 | 99 | 94 | 193 |
| 38 | 105 | 117 | 222 |
| 39 | 131 | 110 | 241 |
| 40 | 120 | 125 | 245 |
| 41 | 111 | 97 | 208 |
| 42 | 123 | 114 | 237 |
| 43 | 100 | 131 | 231 |
| 44 | 95 | 103 | 198 |
| 45 | 137 | 116 | 253 |
| 46 | 73 | 91 | 164 |
| 47 | 115 | 130 | 245 |
| 48 | 122 | 107 | 229 |
| 49 | 117 | 123 | 240 |

平成24年10月1日現在

| 年齢 | 男 | 女 | 計 |
|-----|-----|-----|-----|
| 50 | 110 | 125 | 235 |
| 51 | 118 | 119 | 237 |
| 52 | 114 | 108 | 222 |
| 53 | 124 | 143 | 267 |
| 54 | 123 | 129 | 252 |
| 55 | 112 | 132 | 244 |
| 56 | 135 | 129 | 264 |
| 57 | 140 | 154 | 294 |
| 58 | 137 | 142 | 279 |
| 59 | 155 | 173 | 328 |
| 60 | 169 | 156 | 325 |
| 61 | 167 | 170 | 337 |
| 62 | 173 | 185 | 358 |
| 63 | 195 | 218 | 413 |
| 64 | 213 | 247 | 460 |
| 65 | 188 | 205 | 393 |
| 66 | 116 | 137 | 253 |
| 67 | 124 | 145 | 269 |
| 68 | 157 | 226 | 383 |
| 69 | 185 | 211 | 396 |
| 70 | 177 | 220 | 397 |
| 71 | 202 | 227 | 429 |
| 72 | 164 | 205 | 369 |
| 73 | 140 | 164 | 304 |
| 74 | 128 | 150 | 278 |
| 75 | 159 | 190 | 349 |
| 76 | 157 | 174 | 331 |
| 77 | 128 | 183 | 311 |
| 78 | 131 | 177 | 308 |
| 79 | 149 | 177 | 326 |
| 80 | 114 | 161 | 275 |
| 81 | 108 | 144 | 252 |
| 82 | 106 | 162 | 268 |
| 83 | 97 | 140 | 237 |
| 84 | 97 | 132 | 229 |
| 85 | 72 | 124 | 196 |
| 86 | 59 | 114 | 173 |
| 87 | 41 | 102 | 143 |
| 88 | 30 | 104 | 134 |
| 89 | 23 | 66 | 89 |
| 90 | 9 | 60 | 69 |
| 91 | 16 | 66 | 82 |
| 92 | 17 | 50 | 67 |
| 93 | 7 | 42 | 49 |
| 94 | 10 | 33 | 43 |
| 95 | 11 | 28 | 39 |
| 96 | 3 | 21 | 24 |
| 97 | 3 | 10 | 13 |
| 98 | | 15 | 15 |
| 99 | 2 | 7 | 9 |
| 100 | | 5 | 5 |
| 101 | | 1 | 1 |
| 102 | | 2 | 2 |
| 103 | | 4 | 4 |

| 年代 | 男 | 女 | 計 |
|------|-------|--------|--------|
| 0代 | 616 | 620 | 1,236 |
| 10代 | 817 | 825 | 1,642 |
| 20代 | 735 | 715 | 1,450 |
| 30代 | 899 | 899 | 1,798 |
| 40代 | 1,113 | 1,137 | 2,250 |
| 50代 | 1,268 | 1,354 | 2,622 |
| 60代 | 1,687 | 1,900 | 3,587 |
| 70代 | 1,535 | 1,867 | 3,402 |
| 80代 | 747 | 1,249 | 1,996 |
| 90代 | 78 | 332 | 410 |
| 100代 | 0 | 12 | 12 |
| 合計 | 9,495 | 10,910 | 20,405 |

| 年代 | 男 | 女 | 計 |
|------|-------|-------|--------|
| 0代 | 3.0% | 3.0% | 6.1% |
| 10代 | 4.0% | 4.0% | 8.0% |
| 20代 | 3.6% | 3.5% | 7.1% |
| 30代 | 4.4% | 4.4% | 8.8% |
| 40代 | 5.5% | 5.6% | 11.0% |
| 50代 | 6.2% | 6.6% | 12.8% |
| 60代 | 8.3% | 9.3% | 17.6% |
| 70代 | 7.5% | 9.1% | 16.7% |
| 80代 | 3.7% | 6.1% | 9.8% |
| 90代 | 0.4% | 1.6% | 2.0% |
| 100代 | 0.0% | 0.1% | 0.1% |
| 合計 | 46.5% | 53.5% | 100.0% |

| 年代 | 男 | 女 | 計 |
|--------|-------|-------|--------|
| 0～14才 | 1,022 | 985 | 2,007 |
| 15～64才 | 5,343 | 5,541 | 10,884 |
| 65～ | 3,130 | 4,384 | 7,514 |

| 年代 | 男 | 女 | 計 |
|--------|-------|-------|-------|
| 0～14才 | 5.0% | 4.8% | 9.8% |
| 15～64才 | 26.2% | 27.2% | 53.3% |
| 65～ | 15.3% | 21.5% | 36.8% |

世帯数 10,055

※住民基本台帳人口（外国人を含む）です。

資料：市民サービス課

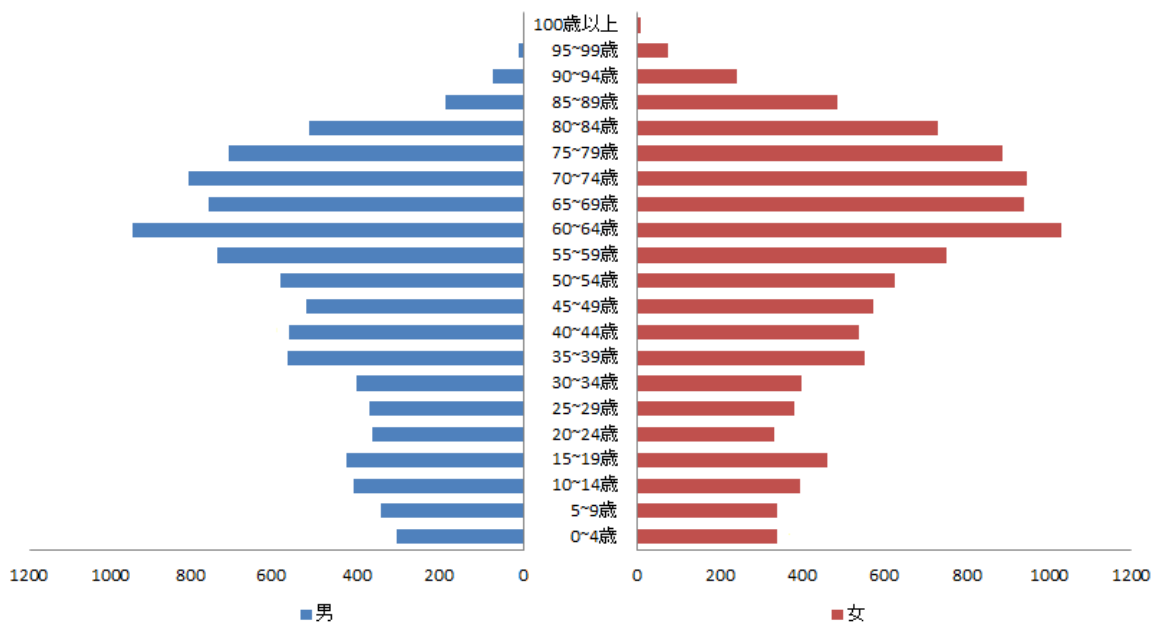

③町別人口・世帯数

平成24年10月1日現在

| 町名 | 男 | 女 | 計 | 世帯数 |
|---------|-------|--------|--------|--------|
| 総数 | 9,495 | 10,910 | 20,405 | 10,055 |
| 北浦町 | 144 | 172 | 316 | 165 |
| 北浦町 東西 | 143 | 174 | 317 | 135 |
| 北浦町 西 | 102 | 115 | 217 | 102 |
| 馬越町 | 33 | 36 | 69 | 31 |
| 宮座ノ町 上下 | 273 | 301 | 574 | 289 |
| 坂ノ町 場 | 72 | 95 | 167 | 73 |
| 坂倉ノ町 西谷 | 68 | 82 | 150 | 78 |
| 末野町 広地 | 328 | 339 | 667 | 315 |
| 栄中町 井 | 346 | 383 | 729 | 334 |
| 港朝中町 日村 | 41 | 54 | 95 | 51 |
| 朝中町 戸野 | 243 | 307 | 550 | 293 |
| 朝中町 戸野 | 224 | 296 | 520 | 285 |
| 朝中町 戸野 | 158 | 194 | 352 | 165 |
| 朝中町 戸野 | 124 | 148 | 272 | 137 |
| 朝中町 戸野 | 182 | 221 | 403 | 197 |
| 朝中町 戸野 | 236 | 270 | 506 | 241 |
| 朝中町 戸野 | 251 | 282 | 533 | 260 |
| 朝中町 戸野 | 13 | 9 | 22 | 12 |
| 朝中町 戸野 | 526 | 525 | 1,051 | 494 |
| 朝中町 戸野 | 127 | 129 | 256 | 117 |
| 朝中町 戸野 | 152 | 182 | 334 | 149 |
| 朝中町 戸野 | 299 | 317 | 616 | 280 |
| 朝中町 戸野 | 269 | 291 | 560 | 245 |
| 朝中町 戸野 | 267 | 284 | 551 | 285 |
| 朝中町 戸野 | 65 | 74 | 139 | 48 |
| 朝中町 戸野 | 396 | 446 | 842 | 356 |
| 朝中町 戸野 | 159 | 177 | 336 | 146 |
| 朝中町 戸野 | 400 | 440 | 840 | 374 |
| 朝中町 戸野 | 417 | 442 | 859 | 404 |
| 朝中町 戸野 | 310 | 317 | 627 | 269 |
| 朝中町 戸野 | 119 | 125 | 244 | 128 |
| 朝中町 戸野 | 314 | 391 | 705 | 335 |
| 朝中町 戸野 | 185 | 215 | 400 | 179 |
| 朝中町 戸野 | 10 | 13 | 23 | 11 |
| 朝中町 戸野 | 148 | 161 | 309 | 130 |
| 朝中町 戸野 | 18 | 16 | 34 | 15 |
| 朝中町 戸野 | 274 | 312 | 586 | 273 |
| 朝中町 戸野 | 113 | 151 | 264 | 149 |
| 朝中町 戸野 | 42 | 50 | 92 | 51 |
| 朝中町 戸野 | 3 | 4 | 7 | 3 |
| 朝中町 戸野 | 177 | 227 | 404 | 269 |
| 朝中町 戸野 | 123 | 160 | 283 | 172 |
| 朝中町 戸野 | 238 | 286 | 524 | 306 |
| 朝中町 戸野 | 74 | 88 | 162 | 162 |
| 朝中町 戸野 | 304 | 336 | 640 | 640 |
| 朝中町 戸野 | 2 | 3 | 5 | 5 |
| 朝中町 戸野 | 37 | 33 | 70 | 41 |
| 朝中町 戸野 | 277 | 378 | 655 | 365 |
| 朝中町 戸野 | 210 | 294 | 504 | 285 |
| 朝中町 戸野 | 297 | 352 | 649 | 355 |
| 朝中町 戸野 | 81 | 98 | 179 | 112 |
| 朝中町 戸野 | 81 | 115 | 196 | 112 |

※住民基本台帳人口（外国人を含む）です。

④年齢区分別人口の推移

各年10月1日現在

| 区分 | 昭和35年 | 昭和40年 | 昭和45年 | 昭和50年 | 昭和55年 | 昭和60年 | 平成2年 | 平成7年 | 平成12年 | 平成17年 | 平成22年 |
|--------|--------|--------|--------|--------|--------|--------|--------|--------|--------|--------|--------|
| 人口(人) | | | | | | | | | | | |
| 総数 | 34,534 | 34,019 | 31,562 | 31,797 | 31,348 | 29,741 | 27,114 | 25,258 | 23,683 | 22,103 | 20,033 |
| 0～14歳 | 10,655 | 9,228 | 7,980 | 7,899 | 7,185 | 5,990 | 4,600 | 3,714 | 3,131 | 2,569 | 2,168 |
| 15～64歳 | 21,682 | 22,273 | 20,692 | 20,551 | 20,330 | 19,472 | 17,752 | 15,898 | 14,220 | 12,653 | 10,645 |
| 65歳以上 | 2,197 | 2,518 | 2,890 | 3,347 | 3,833 | 4,279 | 4,756 | 5,646 | 6,291 | 6,875 | 7,201 |
| 年齢不詳 | - | - | - | - | - | - | 6 | - | 41 | 6 | 19 |

資料：国勢調査

年齢区分別人口の推移

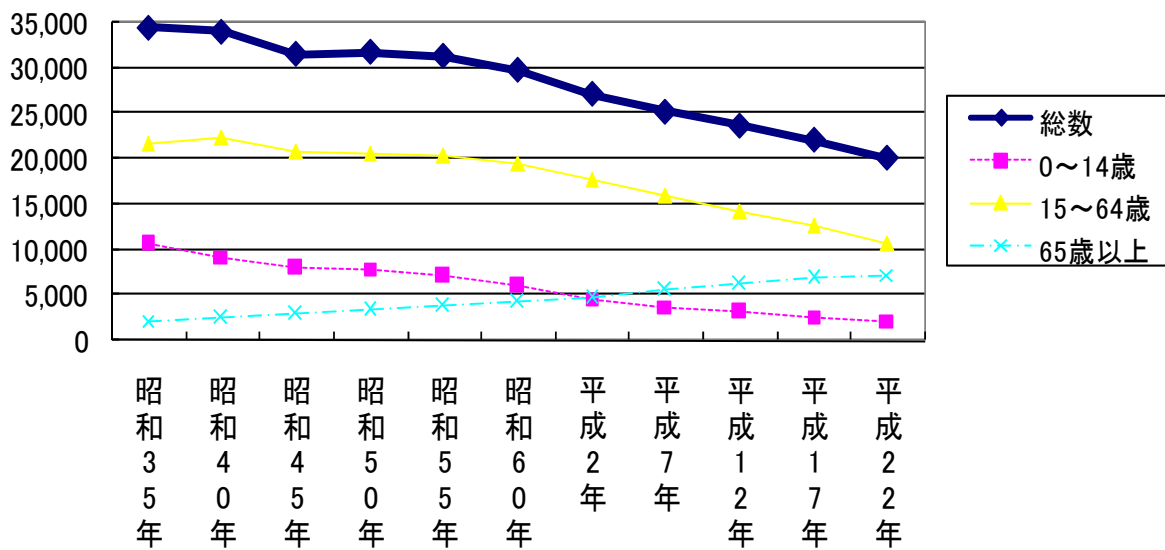

年齢構成比率の推移

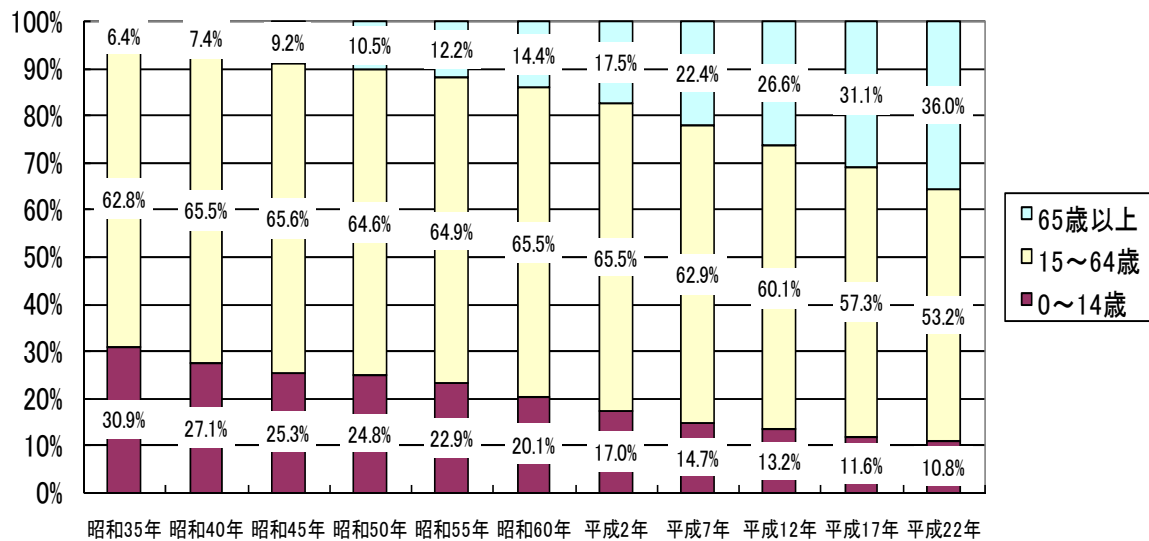

⑤市内各地区における高齢化率

平成24年10月1日現在

| 町名 | 総数 | 65歳以上人口 | 高齢化率 |
|-------|--------|---------|--------|
| 尾鷲市総数 | 20,405 | 7,514 | 36.8% |
| 旧尾鷲町内 | 16,538 | 5,312 | 32.1% |
| 須賀利町 | 283 | 208 | 73.5% |
| 九鬼町 | 524 | 317 | 60.5% |
| 早田町 | 162 | 106 | 65.4% |
| 三木浦町 | 640 | 309 | 48.3% |
| 小脇町 | 5 | 5 | 100.0% |
| 名柄町 | 70 | 38 | 54.3% |
| 三木里町 | 655 | 358 | 53.9% |
| 古江町 | 504 | 326 | 64.7% |
| 賀田町 | 649 | 314 | 48.4% |
| 曾根町 | 179 | 115 | 64.2% |
| 梶賀町 | 196 | 103 | 52.6% |

資料：市民サービス課

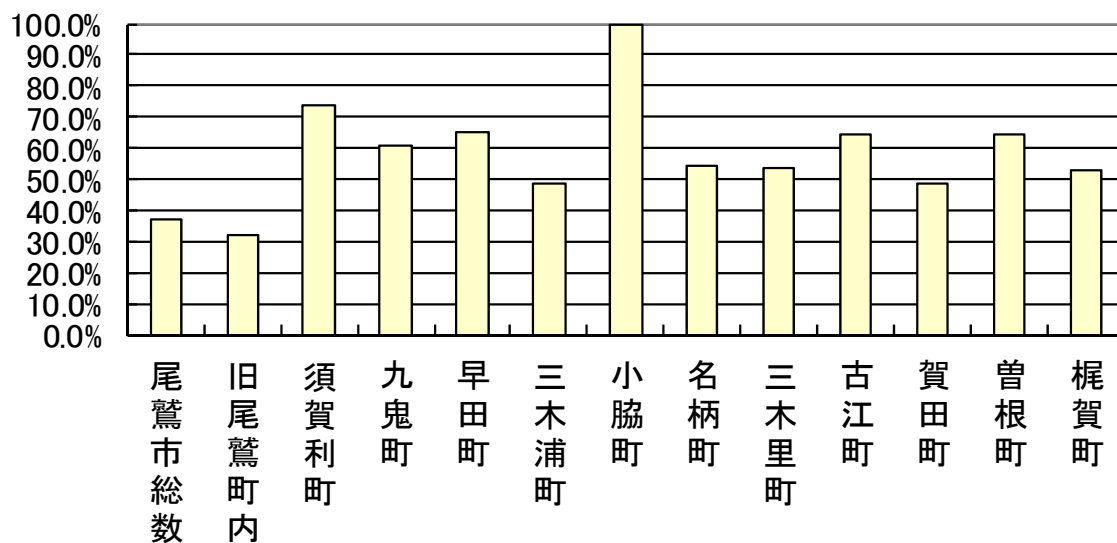

⑥人口動態

| 年度 | 増 | | | | | 減 | | | | | 差引 増減 |
|------|-----|-----|-----|-----|-----|-----|-----|-----|-----|-------|----------|
| | 転入 | | 出生 | その他 | 総数 | 転出 | | 死亡 | その他 | 総数 | |
| | 県内 | 県外 | | | | 県内 | 県外 | | | | |
| 19年度 | 295 | 263 | 147 | 22 | 727 | 440 | 365 | 311 | 1 | 1,117 | △ 390 |
| 20年度 | 318 | 235 | 123 | 21 | 697 | 393 | 354 | 346 | 10 | 1,103 | △ 390 |
| 21年度 | 321 | 303 | 119 | 21 | 764 | 466 | 371 | 320 | 12 | 1,169 | △ 405 |
| 22年度 | 296 | 322 | 127 | 18 | 763 | 380 | 386 | 352 | 7 | 1,125 | △ 362 |
| 23年度 | 267 | 265 | 129 | 19 | 680 | 399 | 369 | 367 | 6 | 1,141 | △ 461 |
| 4月 | 98 | 45 | 11 | 3 | 157 | 41 | 25 | 27 | 0 | 93 | 64 |
| 5月 | 20 | 28 | 10 | 1 | 59 | 22 | 20 | 27 | 1 | 70 | △ 11 |
| 6月 | 17 | 18 | 11 | 0 | 46 | 28 | 25 | 28 | 1 | 82 | △ 36 |
| 7月 | 6 | 15 | 13 | 4 | 38 | 12 | 25 | 21 | 0 | 58 | △ 20 |
| 8月 | 12 | 26 | 12 | 1 | 51 | 16 | 31 | 31 | 1 | 79 | △ 28 |
| 9月 | 10 | 25 | 11 | 0 | 46 | 20 | 26 | 26 | 0 | 72 | △ 26 |
| 10月 | 16 | 20 | 15 | 2 | 53 | 29 | 29 | 41 | 0 | 99 | △ 46 |
| 11月 | 15 | 12 | 11 | 0 | 38 | 11 | 21 | 24 | 0 | 56 | △ 18 |
| 12月 | 9 | 12 | 3 | 1 | 25 | 13 | 15 | 27 | 0 | 55 | △ 30 |
| 1月 | 11 | 18 | 8 | 0 | 37 | 21 | 24 | 41 | 0 | 86 | △ 49 |
| 2月 | 14 | 9 | 11 | 2 | 36 | 25 | 16 | 37 | 3 | 81 | △ 45 |
| 3月 | 39 | 37 | 13 | 5 | 94 | 161 | 112 | 37 | 0 | 310 | △ 216 |

※住民基本台帳人口及び外国人登録台帳の移動をもとにしています。

資料：三重県統計室

⑦婚姻及び離婚（届出件数）

（単位：件）

| 年度 | 婚姻 | | | 離婚 | | |
|------|----|-----|------|----|-----|------|
| | 総数 | 本籍人 | 非本籍人 | 総数 | 本籍人 | 非本籍人 |
| 19年度 | 83 | 77 | 6 | 43 | 43 | 0 |
| 20年度 | 77 | 73 | 4 | 35 | 35 | 0 |
| 21年度 | 96 | 85 | 11 | 62 | 55 | 7 |
| 22年度 | 78 | 70 | 8 | 53 | 53 | 0 |
| 23年度 | 51 | 46 | 5 | 35 | 33 | 2 |

資料：市民サービス課

⑧外国人人口

各年10月1日現在

| 年次 | 世帯数 | 人口 | | |
|-----|-----|-----|----|-----|
| | | 総数 | 男 | 女 |
| 20年 | 133 | 151 | 42 | 109 |
| 21年 | 139 | 163 | 45 | 118 |
| 22年 | 128 | 147 | 41 | 106 |
| 23年 | 134 | 160 | 48 | 112 |
| 24年 | 125 | 149 | 41 | 108 |

資料：市民サービス課

※平成24年7月より外国人登録制度は廃止になり新しい在留管理制度となりました。

⑨国籍別外国人人口

各年10月1日現在

| 国名 | 平成20年 | 平成21年 | 平成22年 | 平成23年 | 平成24年 |
|---------|-------|-------|-------|-------|-------|
| 総数 | 151 | 163 | 147 | 160 | 149 |
| フィリピン | 44 | 45 | 41 | 46 | 45 |
| 韓国 | 35 | 35 | 37 | 35 | 31 |
| 中国 | 50 | 59 | 48 | 55 | 56 |
| ブラジル | 4 | 4 | 3 | 3 | 2 |
| インドネシア | 5 | 10 | 7 | 10 | 6 |
| 朝鮮 | 2 | 2 | 2 | 0 | 0 |
| ペルー | 1 | 1 | 1 | 1 | 0 |
| カナダ | 1 | 1 | 1 | 1 | 1 |
| アメリカ | 5 | 3 | 5 | 3 | 1 |
| オーストラリア | 1 | 1 | 1 | 2 | 2 |
| ロシア | 1 | 1 | 1 | 1 | 1 |
| その他の | 2 | 1 | 0 | 3 | 4 |

資料：市民サービス課

⑩昼夜間流入・流出人口

各年10月1日現在

| 年次 | 夜間人口 ① | 昼間流入人口 | | | 昼間流出人口 | | | 昼間流入 超過人口 ②-③=④ | 昼間人口 ①+④=⑤ | 昼間人口 膨張係数 (%)⑤/① |
|------|-----------|--------|-----|-------|--------|-----|-------|-----------------------|---------------|------------------------|
| | | 就業者 | 通学者 | 計② | 就業者 | 通学者 | 計③ | | | |
| 平成7年 | 25,258 | 1,855 | 447 | 2,302 | 1,216 | 147 | 1,363 | 939 | 26,197 | 103.72% |
| 12年 | 23,642 | 1,786 | 361 | 2,147 | 1,224 | 139 | 1,363 | 784 | 24,426 | 103.32% |
| 17年 | 22,097 | 1,672 | 312 | 1,984 | 1,364 | 134 | 1,498 | 486 | 22,583 | 102.20% |
| 22年 | 20,033 | 1,606 | 291 | 1,897 | 1,233 | 101 | 1,334 | 563 | 20,596 | 102.81% |

※通学者には15歳未満通学者を含みます。

夜間人口は年齢不詳を除外しています。

資料：国勢調査

⑪都道府県・県内市町別流入・流出人口

平成22年10月1日現在

| 流入人口 | | | | 流出人口 | | | |
|-------------|--------|-------|-------|----------------|--------|-------|-------|
| | 総数 | 就業者 | 通学者 | | 総数 | 就業者 | 通学者 |
| 当地で従業・通学する者 | 11,366 | 9,273 | 2,093 | 当地に常住する就業者・通学者 | 10,803 | 8,900 | 1,903 |
| 市内に常住 | 9,304 | 7,526 | 1,778 | 市内で就業・通学 | 9,304 | 7,526 | 1,778 |
| 自宅 | 1,288 | 1,288 | 0 | 自宅 | 1,288 | 1,288 | 0 |
| 自宅外 | 8,016 | 6,238 | 1,778 | 自宅外 | 8,016 | 6,238 | 1,778 |
| 市外に常住 | 1,897 | 1,606 | 291 | 市外で就業・通学 | 1,334 | 1,233 | 101 |
| 三重県 | 1,779 | 1,490 | 289 | 三重県 | 1,229 | 1,148 | 81 |
| 他府県 | 118 | 116 | 2 | 他府県 | 105 | 85 | 20 |
| 三重県 | | | | 三重県 | | | |
| 津市 | 22 | 21 | 1 | 津市 | 29 | 25 | 4 |
| 四日市市 | 5 | 5 | 0 | 四日市市 | 21 | 18 | 3 |
| 伊勢市 | 16 | 16 | 0 | 伊勢市 | 6 | 6 | 0 |
| 松阪市 | 31 | 31 | 0 | 松阪市 | 22 | 20 | 2 |
| 鈴鹿市 | 3 | 2 | 1 | 鈴鹿市 | 4 | 3 | 1 |
| 名張市 | 2 | 2 | 0 | 亀山市 | 5 | 4 | 1 |
| 鳥羽市 | 2 | 1 | 1 | 鳥羽市 | 6 | 5 | 1 |
| 熊野市 | 216 | 215 | 1 | 熊野市 | 177 | 120 | 57 |
| 紀北町 | 1,335 | 1,055 | 280 | 南伊勢町 | 1 | 1 | 0 |
| 御浜町 | 48 | 48 | 0 | 紀北町 | 896 | 890 | 6 |
| 紀宝町 | 30 | 30 | 0 | 御浜町 | 17 | 12 | 5 |
| その他の市町 | 69 | 64 | 5 | その他の市町 | 45 | 44 | 1 |

※通学者には15歳未満通学者を含みます。

資料：国勢調査

⑫産業別就業者数（15歳以上）

各年10月1日現在

| 産業分類 | 昭和35年 | | 昭和40年 | | 昭和45年 | | 昭和50年 | | 昭和55年 | |
|----------------|--------|--------|--------|--------|--------|--------|--------|--------|--------|--------|
| | 従業者数 | 構成比 | 従業者数 | 構成比 | 従業者数 | 構成比 | 従業者数 | 構成比 | 従業者数 | 構成比 |
| 総数 | 14,731 | 100.0% | 14,415 | 100.0% | 14,283 | 100.0% | 14,428 | 100.0% | 14,416 | 100.0% |
| 第1次 | | | | | | | | | | |
| 農業 | 882 | 6.0% | 645 | 4.5% | 468 | 3.3% | 207 | 1.4% | 151 | 1.0% |
| 林業 | 824 | 5.6% | 538 | 3.7% | 512 | 3.6% | 378 | 2.6% | 266 | 1.8% |
| 漁業 | 2,799 | 19.0% | 2,405 | 16.7% | 1,952 | 13.7% | 1,919 | 13.3% | 1,796 | 12.5% |
| 第2次 | | | | | | | | | | |
| 鉱業 | 186 | 1.3% | 183 | 1.3% | 177 | 1.2% | 193 | 1.3% | 120 | 0.8% |
| 建設業 | 2,335 | 15.9% | 1,686 | 11.7% | 1,224 | 8.6% | 1,524 | 10.6% | 1,554 | 10.8% |
| 製造業 | 1,385 | 9.4% | 1,507 | 10.5% | 2,131 | 14.9% | 1,990 | 13.8% | 2,043 | 14.2% |
| 電気・ガス・熱供給・水道業 | 39 | 0.3% | 376 | 2.6% | 257 | 1.8% | 270 | 1.9% | 237 | 1.6% |
| 運輸・通信業 | 840 | 5.7% | 923 | 6.4% | 975 | 6.8% | 887 | 6.1% | 915 | 6.3% |
| 卸売・小売業、飲食店 | 2,799 | 19.0% | 2,908 | 20.2% | 2,998 | 21.0% | 3,289 | 22.8% | 3,377 | 23.4% |
| 金融・保険業 | 247 | 1.7% | 329 | 2.3% | 311 | 2.2% | 324 | 2.2% | 362 | 2.5% |
| 不動産業 | | | | | 31 | 0.2% | 30 | 0.2% | 48 | 0.3% |
| サービス業 | 1,983 | 13.5% | 2,293 | 15.9% | 2,698 | 18.9% | 2,766 | 19.2% | 2,966 | 20.6% |
| 公務（他に分類されないもの） | 411 | 2.8% | 617 | 4.3% | 549 | 3.8% | 622 | 4.3% | 577 | 4.0% |
| 分類不能の産業 | 1 | 0.0% | 5 | 0.0% | 0 | 0.0% | 29 | 0.2% | 4 | 0.0% |
| ●第1次産業 | 4,505 | 30.6% | 3,588 | 24.9% | 2,932 | 20.5% | 2,504 | 17.4% | 2,213 | 15.4% |
| ●第2次産業 | 3,906 | 26.5% | 3,376 | 23.4% | 3,532 | 24.7% | 3,707 | 25.7% | 3,717 | 25.8% |
| ●第3次産業 | 6,319 | 42.9% | 7,446 | 51.7% | 7,819 | 54.7% | 8,188 | 56.8% | 8,482 | 58.8% |
| ●分類不能の産業 | 1 | 0.0% | 5 | 0.0% | 0 | 0.0% | 29 | 0.2% | 4 | 0.0% |

| 産業分類 | 昭和60年 | | 平成2年 | | 平成7年 | | 平成12年 | | 平成17年 | |
|----------------|--------|--------|--------|--------|--------|--------|--------|--------|--------|--------|
| | 従業者数 | 構成比 | 従業者数 | 構成比 | 従業者数 | 構成比 | 従業者数 | 構成比 | 従業者数 | 構成比 |
| 総数 | 13,810 | 100.0% | 12,820 | 100.0% | 12,319 | 100.0% | 10,988 | 100.0% | 10,105 | 100.0% |
| 第1次 | | | | | | | | | | |
| 農業 | 137 | 1.0% | 95 | 0.7% | 111 | 0.9% | 66 | 0.6% | 143 | 1.4% |
| 林業 | 234 | 1.7% | 148 | 1.2% | 144 | 1.2% | 79 | 0.7% | 61 | 0.6% |
| 漁業 | 1,482 | 10.7% | 1,042 | 8.1% | 836 | 6.8% | 584 | 5.3% | 494 | 4.9% |
| 第2次 | | | | | | | | | | |
| 鉱業 | 139 | 1.0% | 135 | 1.1% | 136 | 1.1% | 157 | 1.4% | 60 | 0.6% |
| 建設業 | 1,305 | 9.4% | 1,284 | 10.0% | 1,347 | 10.9% | 1,208 | 11.0% | 1,107 | 11.0% |
| 製造業 | 2,003 | 14.5% | 2,309 | 18.0% | 1,950 | 15.8% | 1,446 | 13.2% | 1,075 | 10.6% |
| 電気・ガス・熱供給・水道業 | 287 | 2.1% | 229 | 1.8% | 232 | 1.9% | 198 | 1.8% | 125 | 1.2% |
| 運輸・通信業 | 821 | 5.9% | 734 | 5.7% | 697 | 5.7% | 591 | 5.4% | 383 | 3.8% |
| 卸売・小売業、飲食店 | 3,254 | 23.6% | 2,921 | 22.8% | 2,779 | 22.6% | 2,510 | 22.8% | 2,523 | 25.0% |
| 金融・保険業 | 343 | 2.5% | 338 | 2.6% | 327 | 2.7% | 280 | 2.5% | 276 | 2.7% |
| 不動産業 | 21 | 0.2% | 22 | 0.2% | 35 | 0.3% | 28 | 0.3% | 32 | 0.3% |
| サービス業 | 3,139 | 22.7% | 2,916 | 22.7% | 3,070 | 24.9% | 3,156 | 28.7% | 3,101 | 30.7% |
| 公務（他に分類されないもの） | 639 | 4.6% | 646 | 5.0% | 645 | 5.2% | 672 | 6.1% | 711 | 7.0% |
| 分類不能の産業 | 6 | 0.0% | 1 | 0.0% | 10 | 0.1% | 13 | 0.1% | 14 | 0.1% |
| ●第1次産業 | 1,853 | 13.4% | 1,285 | 10.0% | 1,091 | 8.9% | 729 | 6.6% | 698 | 6.9% |
| ●第2次産業 | 3,447 | 25.0% | 3,728 | 29.1% | 3,433 | 27.9% | 2,811 | 25.6% | 2,242 | 22.2% |
| ●第3次産業 | 8,504 | 61.6% | 7,806 | 60.9% | 7,785 | 63.2% | 7,435 | 67.7% | 7,151 | 70.8% |
| ●分類不能の産業 | 6 | 0.0% | 1 | 0.0% | 10 | 0.1% | 13 | 0.1% | 14 | 0.1% |

| 産業分類 | 平成22年 | |
|-------------------|-------|--------|
| | 従業者数 | 構成比 |
| 総数 | 8900 | 100.0% |
| 第1次 | | |
| 農業 | 117 | 1.3% |
| 林業 | 79 | 0.9% |
| 漁業 | 395 | 4.4% |
| 第2次 | | |
| 鉱業、採石業、砂利採取業 | 38 | 0.4% |
| 建設業 | 982 | 11.0% |
| 製造業 | 803 | 9.0% |
| 電気・ガス・熱供給・水道業 | 110 | 1.2% |
| 情報通信業 | 69 | 0.8% |
| 運輸業、郵便業 | 377 | 4.2% |
| 卸売業、小売業 | 1570 | 17.6% |
| 金融業、保険業 | 227 | 2.6% |
| 不動産業、物品賃貸業 | 66 | 0.7% |
| 学術研究、専門・技術サービス業 | 213 | 2.4% |
| 宿泊業、飲食サービス業 | 550 | 6.2% |
| 生活関連サービス業、娯楽業 | 254 | 2.9% |
| 教育、学習支援業 | 453 | 5.1% |
| 医療、福祉 | 1296 | 14.6% |
| 複合サービス事業 | 86 | 1.0% |
| サービス業（他に分類されないもの） | 502 | 5.6% |
| 公務（他に分類されるものを除く） | 557 | 6.3% |
| 分類不能の産業 | 156 | 1.8% |
| ●第1次産業 | 591 | 6.6% |
| ●第2次産業 | 1823 | 20.5% |
| ●第3次産業 | 6330 | 71.1% |
| ●分類不能の産業 | 156 | 1.8% |

産業構成別人口の推移

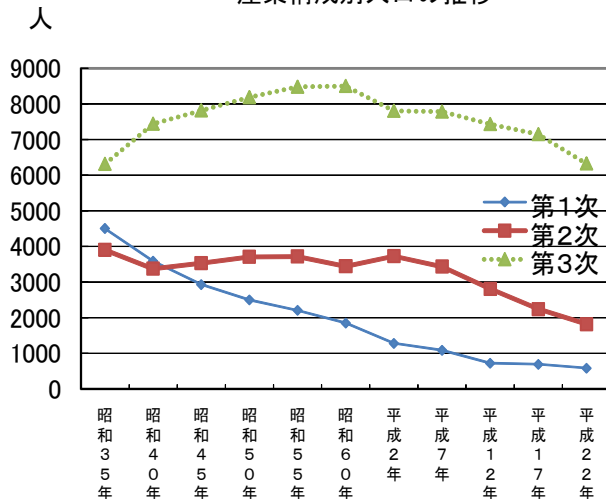

資料：国勢調査

3 事業所

①産業大分類事業所数・従業者数（民・公・国営）

各年7月1日現在

| 区分 | 平成8年 | | 平成13年 | | 平成18年 | | 区分 | 平成21年 | |
|----------------|-------|--------|-------|--------|-------|-------|-------------------|-------|-------|
| | 事業所数 | 従業者数 | 事業所数 | 従業者数 | 事業所数 | 従業者数 | | 事業所数 | 従業者数 |
| 総数 | 2,159 | 12,503 | 1,895 | 10,830 | 1,671 | 9,372 | 総数 | 1,606 | 9,518 |
| 農・林・漁業 | 15 | 273 | 10 | 142 | 13 | 295 | 農林漁業 | 22 | 428 |
| 鉱業 | 7 | 151 | 4 | 79 | 4 | 74 | 鉱業、採石業、砂利採取業 | 7 | 116 |
| 建設業 | 175 | 1,113 | 166 | 1,017 | 136 | 782 | 建設業 | 137 | 761 |
| 製造業 | 143 | 1,694 | 118 | 1,219 | 85 | 649 | 製造業 | 67 | 636 |
| 電気・ガス・熱供給・水道業 | 4 | 224 | 4 | 185 | 4 | 118 | 電気・ガス・熱供給・水道業 | 4 | 84 |
| | | | | | | | 情報通信業 | 11 | 131 |
| 運輸・通信業 | 51 | 655 | 48 | 550 | 37 | 398 | 運輸業、郵便業 | 30 | 375 |
| 卸売・小売業、飲食店 | 975 | 3,836 | 829 | 3,343 | 754 | 3,060 | 卸売業、小売業 | 459 | 2,242 |
| 金融・保険業 | 48 | 480 | 38 | 434 | 33 | 283 | 金融業、保険業 | 34 | 322 |
| 不動産業 | 46 | 87 | 41 | 60 | 89 | 142 | 不動産業、物品賃貸業 | 90 | 161 |
| | | | | | | | 学術研究、専門・技術サービス業 | 36 | 241 |
| | | | | | | | 宿泊業、飲食サービス業 | 272 | 829 |
| | | | | | | | 生活関連サービス業、娯楽業 | 142 | 379 |
| | | | | | | | 教育、学習支援業 | 73 | 386 |
| | | | | | | | 医療、福祉 | 72 | 1,275 |
| | | | | | | | 複合サービス事業 | 15 | 157 |
| サービス業 | 666 | 3,433 | 609 | 3,218 | 483 | 3,047 | サービス業（他に分類されないもの） | 104 | 495 |
| 公務（他に分類されないもの） | 29 | 557 | 28 | 583 | 33 | 524 | 公務（他に分類されるものを除く） | 31 | 500 |

※平成18年までは事業所・企業統計調査

資料：経済センサス

平成21年事業所数の構成

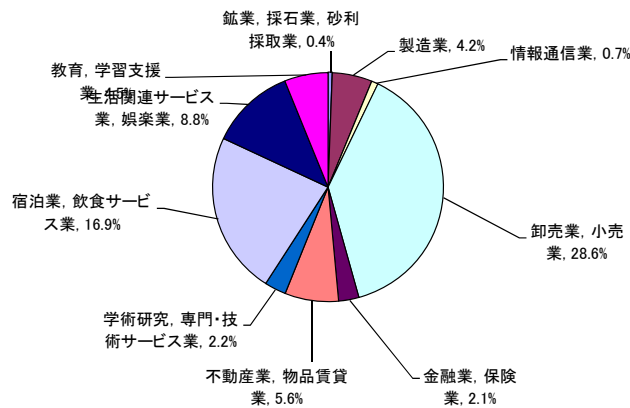

平成21年従業者数の構成

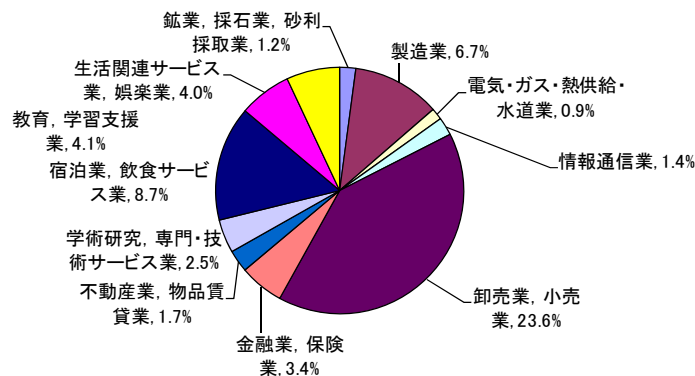

②産業大分類従業者規模別事業所数

平成21年7月1日現在

| 区分 | 総数 | 1～4人 | 5～9人 | 10～19人 | 20～29人 | 30人以上 |
|-------------------|------|------|------|--------|--------|-------|
| 総数 | 1606 | 1114 | 258 | 134 | 49 | 47 |
| 農林漁業 | 22 | 8 | 5 | 2 | 5 | 2 |
| 鉱業、採石業、砂利採取業 | 7 | - | 2 | 2 | 3 | - |
| 建設業 | 137 | 90 | 27 | 9 | 9 | 2 |
| 製造業 | 67 | 29 | 20 | 13 | 4 | 1 |
| 電気・ガス・熱供給・水道業 | 4 | 1 | - | 1 | - | 2 |
| 情報通信業 | 11 | 6 | 1 | 2 | - | 2 |
| 運輸業、郵便業 | 30 | 6 | 14 | 4 | 3 | 3 |
| 卸売業、小売業 | 459 | 319 | 81 | 43 | 8 | 7 |
| 金融業、保険業 | 34 | 15 | 4 | 10 | 1 | 3 |
| 不動産業、物品賃貸業 | 90 | 85 | 4 | 1 | - | - |
| 学術研究、専門・技術サービス業 | 36 | 21 | 13 | - | - | 2 |
| 宿泊業、飲食サービス業 | 272 | 228 | 33 | 5 | 5 | 1 |
| 生活関連サービス業、娯楽業 | 142 | 129 | 8 | 2 | - | 2 |
| 教育、学習支援業 | 73 | 54 | 9 | 6 | 1 | 3 |
| 医療、福祉 | 72 | 25 | 16 | 18 | 7 | 6 |
| 複合サービス事業 | 15 | 6 | 2 | 5 | 1 | 1 |
| サービス業（他に分類されないもの） | 104 | 77 | 15 | 7 | 2 | 3 |
| 公務（他に分類されるものを除く） | 31 | 15 | 4 | 4 | - | 7 |

資料：平成21年経済センサス-基礎調査

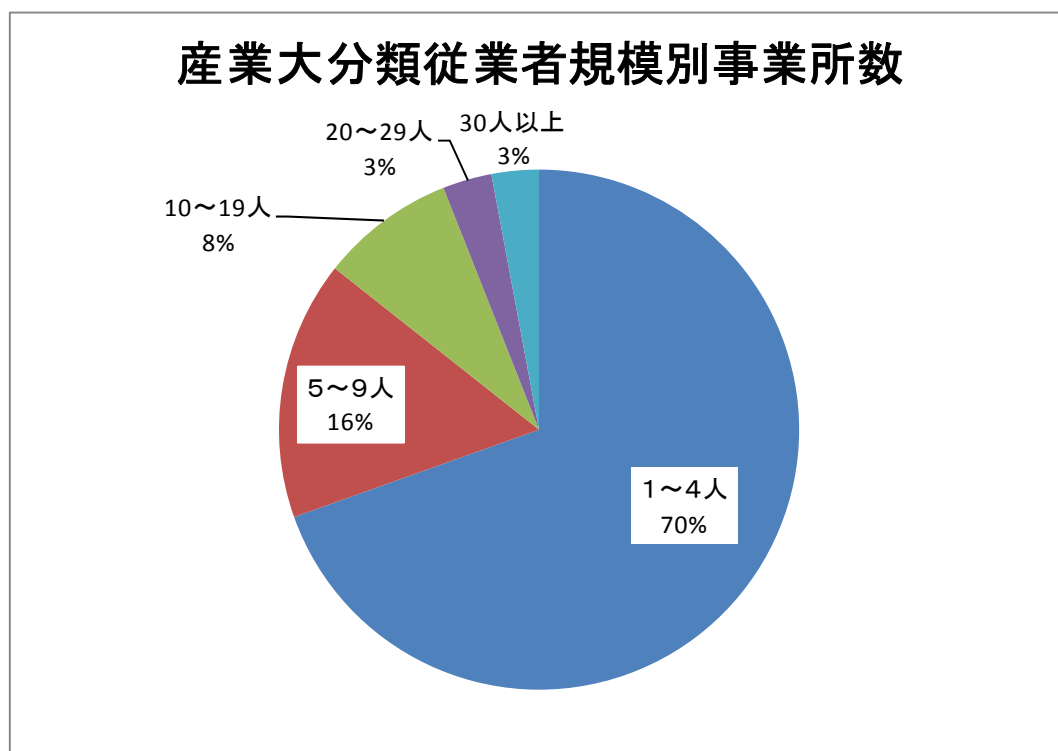

③産業中分類事業所数・従業者数（民・公・国営）

平成21年7月1日現在

| 産業分類 | | | 産業分類 | | |
|-----------------------|------|------|----------------------------|------|------|
| | 事業所数 | 従業者数 | | 事業所数 | 従業者数 |
| 総計 | 1606 | 9518 | I 卸売業、小売業 | 459 | 2242 |
| A 農業、林業 | 12 | 148 | 50 各種商品卸売業 | - | - |
| 01 農業 | 4 | 87 | 51 繊維・衣服等卸売業 | - | - |
| 02 林業 | 8 | 61 | 52 飲食料品卸売業 | 24 | 146 |
| B 漁業 | 10 | 280 | 53 建築材料、鉱物・金属材料等卸売業 | 20 | 139 |
| 03 漁業（水産養殖業を除く） | 7 | 252 | 54 機械器具卸売業 | 18 | 103 |
| 04 水産養殖業 | 3 | 28 | 55 その他の卸売業 | 11 | 93 |
| C 鉱業、採石業、砂利採取業 | 7 | 116 | 56 各種商品小売業 | 1 | 112 |
| 05 鉱業、採石業、砂利採取業 | 7 | 116 | 57 織物・衣服・身の回り品小売業 | 50 | 139 |
| D 建設業 | 137 | 761 | 58 飲食料品小売業 | 138 | 579 |
| 06 総合工事業 | 51 | 388 | 59 機械器具小売業 | 44 | 228 |
| 07 職別工事業（設備工事業を除く） | 45 | 150 | 60 その他の小売業 | 151 | 668 |
| 08 設備工事業 | 41 | 223 | 61 無店舗小売業 | 2 | 35 |
| E 製造業 | 67 | 636 | J 金融業、保険業 | 34 | 322 |
| 09 食料品製造業 | 23 | 366 | 62 銀行業 | 3 | 67 |
| 10 飲料・たばこ・飼料製造業 | 3 | 47 | 63 協同組織金融業 | 8 | 103 |
| 11 繊維工業 | 6 | 40 | 64 貸金業、クレジットカード業等非預金信用機関 | 2 | 6 |
| 12 木材・木製品製造業（家具を除く） | 14 | 66 | 65 金融商品取引業、商品先物取引業 | 1 | 11 |
| 13 家具・装備品製造業 | 5 | 23 | 66 補助的金融業等 | - | - |
| 14 パルプ・紙・紙加工品製造業 | 1 | 1 | 67 保険業（保険媒介代理業、保険サービス業を含む） | 20 | 135 |
| 15 印刷・同関連業 | 1 | 10 | K 不動産業、物品賃貸業 | 90 | 161 |
| 16 化学工業 | 1 | 8 | 68 不動産取引業 | 5 | 17 |
| 17 石油製品・石炭製品製造業 | - | - | 69 不動産賃貸業・管理業 | 82 | 129 |
| 18 プラスチック製品製造業（別掲を除く） | - | - | 70 物品賃貸業 | 3 | 15 |
| 19 ゴム製品製造業 | - | - | L 学術研究、専門・技術サービス業 | 36 | 241 |
| 20 なめし革・同製品・毛皮製造業 | - | - | 71 学術・開発研究機関 | 2 | 11 |
| 21 窯業・土石製品製造業 | 2 | 16 | 72 専門サービス業（他に分類されないもの） | 16 | 56 |
| 22 鉄鋼業 | - | - | 73 広告業 | - | - |
| 23 非鉄金属製造業 | - | - | 74 技術サービス業（他に分類されないもの） | 18 | 174 |
| 24 金属製品製造業 | 4 | 31 | M 宿泊業、飲食サービス業 | 272 | 829 |
| 25 はん用機械器具製造業 | 1 | 5 | 75 宿泊業 | 40 | 138 |
| 26 生産用機械器具製造業 | 1 | 2 | 76 飲食店 | 217 | 617 |
| 27 業務用機械器具製造業 | - | - | 77 持ち帰り・配達飲食サービス業 | 15 | 74 |
| 28 電子部品・デバイス・電子回路製造業 | - | - | N 生活関連サービス業、娯楽業 | 142 | 379 |
| 29 電気機械器具製造業 | - | - | 78 洗濯・理容・美容・浴場業 | 106 | 192 |
| 30 情報通信機械器具製造業 | 1 | 10 | 79 その他の生活関連サービス業 | 12 | 41 |
| 31 輸送用機械器具製造業 | 3 | 7 | 80 娯楽業 | 24 | 146 |
| 32 その他の製造業 | 1 | 4 | O 教育、学習支援業 | 73 | 386 |
| F 電気・ガス・熱供給・水道業 | 4 | 84 | 81 学校教育 | 18 | 268 |
| 33 電気業 | 3 | 74 | 82 その他の教育、学習支援業 | 55 | 118 |
| 34 ガス業 | - | - | P 医療、福祉 | 72 | 1275 |
| 35 熱供給業 | - | - | 83 医療業 | 42 | 554 |
| 36 水道業 | 1 | 10 | 84 保健衛生 | 1 | 13 |
| G 情報通信業 | 11 | 131 | 85 社会保険・社会福祉・介護事業 | 29 | 708 |
| 37 通信業 | 3 | 45 | Q 複合サービス事業 | 15 | 157 |
| 38 放送業 | 3 | 30 | 86 郵便局 | 6 | 37 |
| 39 情報サービス業 | - | - | 87 協同組合（他に分類されないもの） | 9 | 120 |
| 40 インターネット附随サービス業 | - | - | R サービス業（他に分類されないもの） | 104 | 495 |
| 41 映像・音声・文字情報制作業 | 5 | 56 | 88 廃棄物処理業 | 7 | 59 |
| H 運輸業、郵便業 | 30 | 375 | 89 自動車整備業 | 9 | 34 |
| 42 鉄道業 | 2 | 12 | 90 機械等修理業（別掲を除く） | 9 | 68 |
| 43 道路旅客運送業 | 2 | 29 | 91 職業紹介・労働者派遣業 | 2 | 5 |
| 44 道路貨物運送業 | 16 | 214 | 92 その他の事業サービス業 | 12 | 150 |
| 45 水運業 | 6 | 31 | 93 政治・経済・文化団体 | 21 | 78 |
| 46 航空運輸業 | - | - | 94 宗教 | 43 | 99 |
| 47 倉庫業 | 2 | 17 | 95 その他のサービス業 | 1 | 2 |
| 48 運輸に附帯するサービス業 | 1 | 8 | S 公務（他に分類されるものを除く） | 31 | 500 |
| 49 郵便業（信書便事業を含む） | 1 | 64 | 97 国家公務 | 7 | 118 |
| | | | 98 地方公務 | 24 | 382 |

資料：経済センサス

4 農業

①専業・兼業別農家数

各年2月1日現在

| 年次 | 農家総数 | 自給的農家 | 販売農家 | 販売農家内訳 | | |
|------|------|-------|------|--------|---------|---------|
| | | | | 専業農家 | 第1種兼業農家 | 第2種兼業農家 |
| 平成7年 | 150 | 83 | 67 | 22 | 14 | 31 |
| 12年 | 128 | 76 | 52 | 16 | 13 | 23 |
| 17年 | 93 | 66 | 27 | 12 | 4 | 11 |
| 22年 | 93 | 66 | 27 | 12 | 4 | 11 |
| 23年 | | | | | | |

資料：農林業センサス

※農家とは、経営耕地面積が10a以上または、農産物販売金額15万円以上の世帯。

自給的農家とは、経営耕地面積が30a未満かつ、農産物販売金額50万円未満の農家。

販売農家とは、経営耕地面積が30a以上又は、農産物販売金額50万円以上の農家。

第1種兼業農家は農業が主、第2種兼業農家は農業以外が主。

②男女別農家人口・農業就業人口

各年2月1日現在

| 年次 | 農家人口 | | | 販売農家世帯員数 | | | 販売農家農業就業人口 | | |
|------|------|-----|-----|----------|-----|-----|------------|----|----|
| | 総数 | 男 | 女 | 総数 | 男 | 女 | 総数 | 男 | 女 |
| 平成2年 | 598 | 275 | 323 | 253 | 118 | 135 | 110 | 44 | 66 |
| 7年 | 472 | 218 | 254 | 208 | 99 | 109 | 96 | 41 | 55 |
| 12年 | 351 | 154 | 197 | 157 | 68 | 89 | 74 | 36 | 38 |
| 17年 | 284 | 122 | 162 | 105 | 46 | 59 | 53 | 27 | 26 |
| 22年 | | | | 68 | 33 | 35 | 52 | 28 | 24 |

資料：農林業センサス

※農業就業人口とは16歳以上の農家世帯員のうち、主として農業に従事した人。

(平成7年からは15歳以上)

③地目別経営耕地面積

各年2月1日現在 (単位：ha)

| 年次 | 総耕地面積 | 田 | 畑耕地面積 | 樹園地 |
|------|-------|----|-------|-----|
| 平成2年 | 77 | 23 | 13 | 41 |
| 7年 | 70 | 22 | 7 | 41 |
| 12年 | 52 | 16 | 8 | 28 |
| 17年 | 21 | 5 | 0.41 | 16 |
| 22年 | 21 | 5 | 0 | 16 |

資料：農林業センサス

※樹園地とは果樹、桑、茶などの木本性作物を1a以上集団的に栽培するもの。

④主要農産物の作付面積・収穫量

(単位：ha・t)

| 区分 | | 作付面積 | | | 収穫量 | | |
|----|----|-------|-------|-------|-------|-------|-------|
| | | 平成22年 | 平成23年 | 平成24年 | 平成22年 | 平成23年 | 平成24年 |
| 稲 | 水稻 | 10 | 9 | 9 | 43 | 37 | 39 |

資料：東海農政局

5 林業

①概況

各年2月1日現在(単位：h a・戸・人)

| 年次 | 総土地面積 | 林野面積 | 耕地面積 | 総世帯数 | 総人口 | 農家数 | 林家数 | 林野率 |
|------|--------|--------|------|--------|--------|-----|-----|------|
| 平成2年 | 19,379 | 17,610 | 134 | 10,398 | 27,114 | 186 | 938 | 91 |
| 12年 | 19,312 | 17,571 | 106 | 10,191 | 23,683 | 128 | 307 | 91 |
| 17年 | 19,316 | 17,581 | - | 9,854 | 22,103 | 93 | 255 | 91 |
| 22年 | 19,316 | 17,560 | 81 | 9,212 | 20,013 | 93 | 255 | 90.9 |

資料：農林業センサス

※ 総土地面積・総世帯数・総人口は各年10月1日現在。

※ 林家数は平成2年調査までは保有山林面積10a以上が対象でしたが、平成12年からは1ha以上です。

②保有山林規模別林家数

(単位：戸)

| 年次 | 総数 | 0.1~1ha | 1~3 | 3~5 | 5~10 | 10~20 | 20~30 | 30~50 | 50~100 | 100以上 |
|-------|-----|---------|-----|-----|------|-------|-------|-------|--------|-------|
| 昭和55年 | 926 | 572 | 222 | | 65 | 31 | 9 | 8 | 7 | 12 |
| 平成2年 | 938 | 611 | 208 | | 55 | 32 | 10 | 8 | 4 | 10 |
| 平成12年 | 307 | | 186 | 31 | 38 | 22 | 15 | 6 | 5 | 4 |
| 平成17年 | 255 | | 169 | 32 | 38 | 18 | 16 | 8 | 3 | 5 |
| 平成22年 | 255 | | 152 | 23 | 33 | 17 | 15 | 5 | 3 | 6 |

資料：農林業センサス

※平成12年調査から、保有山林面積の区分が変更となりました。

③林野面積

各年2月1日現在(単位：ha)

| 年次 | 総数 | 国有 | | | 民有 | | | | | | | |
|------|--------|-------|-------|------------------|--------|-----------|-------|----------|----------|-----|----|------------|
| | | 計 | 林野庁 | 林野庁 以外の 官庁 | 計 | 緑資源 公団 | 公有 | | | | 私有 | |
| | | | | | | | 小計 | 都道 府県 | 市区 町村 | 財産区 | | 森林整 備法人 |
| 平成2年 | 17,610 | 2,641 | 2,634 | 7 | 14,969 | 1,321 | 3,949 | 337 | 3,612 | - | - | 9,699 |
| 12年 | 17,571 | 2,624 | 2,621 | 3 | 14,947 | 1,542 | 3,945 | 326 | 3,613 | 6 | - | 9,460 |
| 17年 | 17,581 | 2,629 | 2,629 | - | 14,952 | 1,634 | 3,941 | 326 | 3,615 | - | - | 9,377 |
| 22年 | 17,560 | 2,625 | 2,625 | - | 14,935 | 1,216 | 3,941 | 326 | 3,615 | - | - | 9,778 |

資料：農林業センサス

④森林面積

(単位：ha)

| 年次 | 区域面積 | 森林面積 | 森林率 | 人工林率 | 国有林面積 | 民有林 | | | | | |
|--------|-----------|-----------|------|------|----------|-----------|--------|----------|-------|----------|----------|
| | | | | | | 計 | 県有林 | 市町村有林 | 財産区有林 | 緑資源機構 | 私有林 |
| 平成19年度 | 19,316.00 | 17,705.16 | 0.92 | 0.59 | 2,770.79 | 14,934.37 | 326.48 | 3,614.55 | - | 1,215.83 | 9,777.51 |
| 平成20年度 | 19,316.00 | 17,705.16 | 0.92 | 0.59 | 2,770.79 | 14,934.37 | 326.48 | 3,614.55 | - | 1,215.83 | 9,777.51 |
| 平成21年度 | 19,316.00 | 17,705.16 | 0.92 | 0.59 | 2,770.79 | 14,934.37 | 326.48 | 3,614.55 | - | 1,215.83 | 9,777.51 |
| 平成22年度 | 19,316.00 | 17,705.16 | 0.92 | 0.59 | 2,770.79 | 14,934.37 | 326.48 | 3,614.55 | - | 1,215.83 | 9,777.51 |
| 平成23年度 | 19,316.00 | 17,705.16 | 0.92 | 0.59 | 2,770.79 | 14,934.37 | 326.48 | 3,614.55 | - | 1,215.83 | 9,777.51 |

| 年次 | 民有林 | | | | | | | | |
|--------|----------|------|----------|-------|--------|--------|-------|------|-------|
| | 人工林 | 人工林率 | 天然林 | 竹林 | 除地 | 伐跡 | 未立木地 | 採草地 | 更新困難地 |
| 平成19年度 | 8,901.59 | 0.60 | 5,429.97 | 15.01 | 188.43 | 350.91 | 25.07 | 0.77 | - |
| 平成20年度 | 8,901.59 | 0.60 | 5,429.97 | 15.01 | 188.43 | 350.91 | 25.07 | 0.77 | 22.62 |
| 平成21年度 | 8,901.59 | 0.60 | 5,429.97 | 15.01 | 188.43 | 350.91 | 25.07 | 0.77 | 22.62 |
| 平成22年度 | 8,901.59 | 0.60 | 5,429.97 | 15.01 | 188.43 | 350.91 | 25.07 | 0.77 | 22.62 |
| 平成23年度 | 8,901.59 | 0.60 | 5,429.97 | 15.01 | 188.43 | 350.91 | 25.07 | 0.77 | 22.62 |

資料：木のまち推進課

⑤民有林樹種別面積（人工林・天然林別面積）

(単位：ha)

| 年次 | 5条森林 | | | | | | | |
|--------|-----------|----------|----------|--------|----------|--------|------|------|
| | 総数 | 人工林計 | 計 | 人工林 | | | | 広葉樹 |
| | | | | 針葉樹 | | | | |
| スギ | ヒノキ | マツ | その他針葉樹 | | | | | |
| 平成19年度 | 14,934.37 | 8,901.59 | 8,897.83 | 515.61 | 8,252.75 | 121.78 | 7.69 | 3.76 |
| 平成20年度 | 14,934.37 | 8,901.59 | 8,897.83 | 515.61 | 8,252.75 | 121.78 | 7.69 | 3.76 |
| 平成21年度 | 14,934.37 | 8,901.59 | 8,897.83 | 515.61 | 8,252.75 | 121.78 | 7.69 | 3.76 |
| 平成22年度 | 14,934.37 | 8,901.59 | 8,897.83 | 515.61 | 8,252.75 | 121.78 | 7.69 | 3.76 |
| 平成23年度 | 14,934.37 | 8,901.59 | 8,897.83 | 515.61 | 8,252.75 | 121.78 | 7.69 | 3.76 |

| 年次 | 5条森林 | | | | | | | | |
|--------|---------|-------|--------|-------|------|---|---------|-------|-------|
| | 天然林計 | 計 | 天然林 | | | | 竹林 | 無立木地等 | |
| | | | 針葉樹 | | | | | | |
| スギ | ヒノキ | マツ | その他針葉樹 | 広葉樹 | | | | | |
| 平成19年度 | 5429.97 | 36.03 | 0.18 | 28.37 | 7.48 | 0 | 5393.94 | 15.01 | 587.8 |
| 平成20年度 | 5429.97 | 36.03 | 0.18 | 28.37 | 7.48 | 0 | 5393.94 | 15.01 | 587.8 |
| 平成21年度 | 5429.97 | 36.03 | 0.18 | 28.37 | 7.48 | 0 | 5393.94 | 15.01 | 587.8 |
| 平成22年度 | 5429.97 | 36.03 | 0.18 | 28.37 | 7.48 | 0 | 5393.94 | 15.01 | 587.8 |
| 平成23年度 | 5429.97 | 36.03 | 0.18 | 28.37 | 7.48 | 0 | 5393.94 | 15.01 | 587.8 |

資料：木のまち推進課

⑥機能別森林面積

(単位：ha)

| 区分 | 木材生産 | 水源かん養 | 山地災害防止 | 生活環境保全 | 保健文化 |
|--------|--------|--------|--------|--------|-------|
| 平成19年度 | 12,715 | 10,174 | 2,388 | 1,761 | 2,025 |
| 平成20年度 | 12,715 | 10,174 | 2,388 | 1,761 | 2,025 |
| 平成21年度 | 12,715 | 10,174 | 2,388 | 1,761 | 2,025 |
| 平成22年度 | 12,715 | 10,174 | 2,388 | 1,761 | 2,025 |
| 平成23年度 | 12,715 | 10,174 | 2,388 | 1,761 | 2,025 |

資料：木のまち推進課

6 漁業

① 15歳以上漁業就業者数

各年11月1日現在

| 区 | 分 | 昭和38年 | 43年 | 48年 | 53年 | 58年 |
|---|---|-------|------|------|------|------|
| 総 | 数 | 2398 | 2275 | 1905 | 1706 | 1527 |
| 須 | 利 | 359 | 253 | 212 | 208 | 185 |
| 尾 | 鷺 | | | 473 | 387 | 386 |
| 大 | 曾 | 718 | 641 | 42 | 49 | 56 |
| 行 | 根 | | | 58 | 49 | 49 |
| 九 | 野 | 266 | 267 | 204 | 190 | 163 |
| 早 | 鬼 | 130 | 121 | 91 | 86 | 82 |
| 三 | 田 | 328 | 442 | 365 | 359 | 295 |
| 古 | 浦 | 378 | 302 | 276 | 234 | 159 |
| 曾 | 江 | 95 | 76 | 42 | 30 | 37 |
| 梶 | 根 | 124 | 173 | 142 | 114 | 115 |
| | 賀 | | | | | |

| 区 | 分 | 63年 | 平成5年 | 10年 | 15年 | 20年 |
|---|---|------|------|-----|-----|-----|
| 総 | 数 | 1223 | 886 | 810 | 613 | 511 |
| 須 | 利 | 158 | 130 | 123 | 64 | 52 |
| 尾 | 鷺 | 309 | 204 | 162 | 129 | 94 |
| 大 | 曾 | 59 | 44 | 53 | 40 | 16 |
| 行 | 根 | 38 | 24 | 27 | 20 | 23 |
| 九 | 野 | 145 | 105 | 92 | 64 | 56 |
| 早 | 鬼 | 71 | 61 | 56 | 45 | 44 |
| 三 | 田 | 225 | 176 | 142 | 126 | 143 |
| 古 | 浦 | 108 | 71 | 98 | 70 | 30 |
| 曾 | 江 | 27 | 28 | 25 | 15 | 17 |
| 梶 | 根 | 83 | 43 | 32 | 40 | 36 |
| | 賀 | | | | | |

資料：漁業センサス

15歳以上漁業就業者数

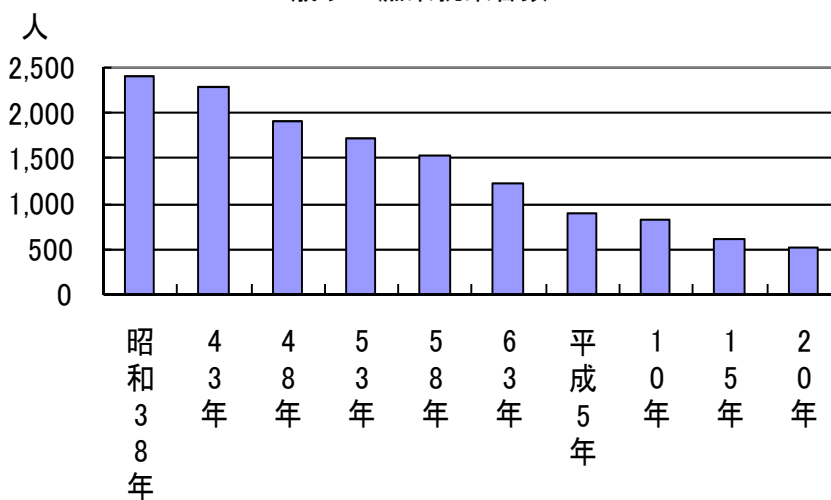

②漁業協同組合別組合員数

平成22年12月末現在

| 組合別 | 漁港の種類 | 地区人口 | | | 組合員数 | | |
|-----------------|-------|--------|-------|--------|-------|-----|-----|
| | | 総数 | 男 | 女 | 総数 | 正 | 准 |
| 三重外湾漁協 (須賀利) | 2種 | 308 | 137 | 171 | 165 | 49 | 116 |
| 尾鷲 | 重要湾港 | 16,644 | 7,889 | 8,755 | 174 | 81 | 93 |
| 大曾根 | 1種 | 277 | 116 | 161 | 60 | 33 | 27 |
| 行野浦 | 1種 | 95 | 41 | 54 | 33 | 23 | 10 |
| 三重外湾漁協 (九鬼) | 2種 | 541 | 297 | 244 | 178 | 41 | 137 |
| 早田 | 1種 | 172 | 79 | 93 | 76 | 32 | 44 |
| 三重外湾漁協 (三木浦) | 4種 | 678 | 321 | 357 | 223 | 106 | 117 |
| 三重外湾漁協 (古江) | 2種 | 527 | 229 | 298 | 42 | 24 | 18 |
| 三重外湾漁協 (曾根浦) | 1種 | 186 | 84 | 102 | 94 | 23 | 71 |
| 三重外湾漁協 (梶賀浦) | 1種 | 217 | 126 | 91 | 91 | 33 | 58 |
| 合計 | | 19,645 | 9,319 | 10,326 | 1,136 | 445 | 691 |
| ※市人口 | | 21,105 | 9,889 | 11,216 | | | |

資料：魚まち推進課

③漁業協同組合別漁船数・トン数

平成22年12月末現在

| 漁業協同組合別 | 総数 | | 動力漁船 | | | | | | | | | |
|--------------|-----------|----------|--------|----------|-------|--------|-------|--------|--------|--------|---------|--------|
| | (a) + (b) | | 小計 (a) | | 0~3トン | | 3~5トン | | 5~10トン | | 10~20トン | |
| | 隻数 | トン数 | 隻数 | トン数 | 隻数 | トン数 | 隻数 | トン数 | 隻数 | トン数 | 隻数 | トン数 |
| 三重外湾漁協 (須賀利) | 85 | 122.91 | 85 | 122.91 | 75 | 69.74 | 6 | 25.29 | 4 | 27.88 | | |
| 尾鷲漁業協同組合 | 121 | 1,013.18 | 119 | 1,006.17 | 54 | 79.68 | 42 | 176.96 | 11 | 72.02 | 11 | 179.51 |
| 大曾根漁業協同組合 | 29 | 52.45 | 29 | 52.45 | 25 | 30.17 | 3 | 13.35 | 1 | 8.93 | | |
| 行野浦漁業協同組合 | 25 | 86.71 | 25 | 86.71 | 17 | 18.63 | 4 | 15.43 | 1 | 6.20 | 3 | 46.45 |
| 三重外湾漁協 (九鬼) | 68 | 220.05 | 68 | 220.05 | 50 | 63.26 | 9 | 38.09 | 4 | 33.78 | 5 | 84.92 |
| 早田漁業協同組合 | 54 | 115.58 | 52 | 106.60 | 46 | 38.94 | 1 | 4.63 | 2 | 12.70 | 3 | 50.33 |
| 三重外湾漁協 (三木浦) | 121 | 4,081.08 | 120 | 4,079.98 | 80 | 99.16 | 22 | 91.12 | 8 | 56.39 | 1 | 13.31 |
| 三重外湾漁協 (古江) | 59 | 79.15 | 59 | 79.15 | 52 | 43.72 | 5 | 20.04 | 2 | 15.39 | | |
| 三重外湾漁協 (曾根浦) | 34 | 81.33 | 34 | 81.33 | 26 | 34.90 | 6 | 27.40 | 1 | 7.03 | 1 | 12.00 |
| 三重外湾漁協 (梶賀浦) | 53 | 158.09 | 52 | 146.24 | 35 | 37.42 | 7 | 29.45 | 9 | 67.37 | 1 | 12.00 |
| 合計 | 649 | 6,010.53 | 643 | 5,981.59 | 460 | 515.62 | 105 | 441.76 | 43 | 307.69 | 25 | 398.52 |

| 漁業協同組合別 | 動力漁船 | | | | | | 無動力漁船 | | | |
|--------------|---------|-----|----------|-----|-----------|--------|---------|----------|-----|-------|
| | 20~50トン | | 50~100トン | | 100~200トン | | 200トン以上 | | (b) | |
| | 隻数 | トン数 | 隻数 | トン数 | 隻数 | トン数 | 隻数 | トン数 | 隻数 | トン数 |
| 三重外湾漁協 (須賀利) | | | | | | | | | | |
| 尾鷲漁業協同組合 | | | | | | | 1 | 498.00 | 2 | 7.01 |
| 大曾根漁業協同組合 | | | | | | | | | | |
| 行野浦漁業協同組合 | | | | | | | | | | |
| 三重外湾漁協 (九鬼) | | | | | | | | | 2 | 8.98 |
| 早田漁業協同組合 | | | | | | | | | | |
| 三重外湾漁協 (三木浦) | | | | | 1 | 119.00 | 8 | 3,701.00 | 1 | 1.10 |
| 三重外湾漁協 (古江) | | | | | | | | | | |
| 三重外湾漁協 (曾根浦) | | | | | | | | | | |
| 三重外湾漁協 (梶賀浦) | | | | | | | | | 1 | 11.85 |
| 合計 | 0 | 0 | 0 | 0 | 1 | 119.00 | 9 | 4,199.00 | 6 | 28.94 |

資料：魚まち推進課

④個人経営の専兼業種別経営体数

各年11月1日現在

| 年次 | 総数 | 専業 | 兼業 | | 漁業を主とする兼業種別経営体 | | | | | | | | |
|-------|-----|-----|----------|----------|----------------|-----|-----------|-----------|------------|-----|-------------------|-----------|---------------------|
| | | | 漁業 が主 | 漁業 が従 | 計 | 自営業 | | | | | 共同経 営に出 資事業 | 漁業 雇われ | 漁業以外 の仕事に 雇われ |
| | | | | | | 農業 | 水産 加工業 | 遊漁 案内業 | 旅館・ 民宿業 | その他 | | | |
| 昭和63年 | 473 | 198 | 162 | 113 | 162 | - | 6 | 6 | 3 | 19 | 2 | 8 | 118 |
| 平成5年 | 372 | 162 | 135 | 75 | 135 | - | 4 | 5 | 3 | 12 | 1 | 5 | 105 |
| 10年 | 366 | 198 | 103 | 65 | 103 | - | 3 | 15 | 3 | 12 | - | 10 | 60 |
| 15年 | 337 | 188 | 63 | 86 | 63 | 1 | 3 | 10 | 1 | 12 | - | 8 | 28 |
| 20年 | 258 | 149 | 60 | 49 | 60 | - | 3 | 11 | 4 | 21 | - | 12 | 9 |

資料：漁業センサス

⑤海面漁業漁獲量

(単位：kg)

| 区 分 | 平成18年 | 平成19年 | 平成20年 | 平成21年 | 平成22年 |
|--------|-----------|-----------|-----------|-----------|-----------|
| 総 数 | 5,708,824 | 5,295,069 | 5,112,816 | 4,484,606 | 4,877,443 |
| 大型定置網 | 3,161,923 | 3,130,199 | 2,876,756 | 2,538,361 | 3,053,293 |
| 小型定置網 | 572,278 | 325,030 | 368,485 | 292,810 | 249,906 |
| 底びき網 | 390,625 | 426,130 | 319,115 | 358,657 | 296,855 |
| まき網 | 26,666 | 13,150 | 0 | 2,900 | 0 |
| サンマ刺網 | 0 | 0 | 0 | 0 | 0 |
| エビ網 | 16,509 | 20,944 | 30,406 | 29,899 | 28,249 |
| その他刺網 | 13,359 | 16,819 | 28,044 | 16,802 | 22,184 |
| 敷網 | 1,041,470 | 672,157 | 805,454 | 270,734 | 469,051 |
| 鮪延縄 | 26,835 | 45,422 | 17,180 | 41,321 | 25,763 |
| その他延縄 | 909 | 1,374 | 16,445 | 21,333 | 12,286 |
| 鰹釣り | 106,100 | 203,907 | 224,256 | 448,041 | 310,299 |
| その他一本釣 | 67,417 | 97,892 | 77,138 | 38,028 | 37,205 |
| カゴ漁 | 7,940 | 12,066 | 12,142 | 9,163 | 12,141 |
| 採貝藻 | 555 | 302 | 1,940 | 4,543 | 4,136 |
| その他 | 276,238 | 329,677 | 335,455 | 412,016 | 356,075 |

資料：魚まち推進課

⑥海面漁業魚種別漁獲量

(単位：kg)

| 区分 | 平成18年 | 平成19年 | 平成20年 | 平成21年 | 平成22年 |
|-------------|-----------|-----------|-----------|-----------|-----------|
| 総 数 | 2,342,482 | 5,295,068 | 5,112,815 | 4,484,606 | 4,877,443 |
| い わ し 類 | 489,895 | 966,635 | 504,491 | 726,154 | 610,022 |
| さ ん ま ぐ ろ 類 | 46,692 | 697,775 | 827,386 | 287,512 | 475,095 |
| ま ぐ ろ お 類 | 3,815 | 102,601 | 56,196 | 91,883 | 84,144 |
| か つ お 類 | 103,601 | 311,630 | 372,001 | 553,490 | 463,976 |
| さ ば 類 | 464,645 | 172,991 | 168,394 | 448,882 | 668,234 |
| あ じ 類 | 531,804 | 661,239 | 1,468,647 | 599,995 | 345,415 |
| ぶ り 類 | 139,089 | 616,027 | 330,938 | 428,287 | 996,444 |
| た い 類 | 22,511 | 22,127 | 46,287 | 49,982 | 23,182 |
| い か 類 | 186,470 | 610,570 | 297,285 | 305,774 | 314,904 |
| そ の 他 | 353,960 | 1,133,473 | 1,041,190 | 992,647 | 896,027 |

資料：魚まち推進課

⑦海面養殖生産量

(単位：t)

| 漁業協同組合別 | 養殖漁業 | | | | | 合計 |
|-----------------------------|------|-------|------|-----|-----|-------|
| | はまち | たい | しまあじ | はた類 | その他 | |
| 三重外湾漁協(須賀利) | 0 | 69 | 0 | 0 | 0 | 69 |
| 尾鷲漁業協同組合 (行野浦・梶賀浦定置を網除く) | 0 | 857 | 0 | 0 | 6 | 863 |
| 大曾根漁業協同組合 | 0 | 7 | 0 | 0 | 0 | 7 |
| 行野浦漁業協同組合 | 0 | 0 | 0 | 0 | 0 | 0 |
| 三重外湾漁協(九鬼) | 0 | 4 | 0 | 0 | 0 | 4 |
| 早田漁業協同組合 | 0 | 0 | 0 | 0 | 0 | 0 |
| 三重外湾漁協(三木浦) | 0 | 635 | 18 | 2 | 0 | 655 |
| 三重外湾漁協(古江) | 0 | 0 | 0 | 0 | 0 | 0 |
| 三重外湾漁協(曾根浦) | 0 | 147 | 13 | 0 | 0 | 160 |
| 三重外湾漁協(梶賀浦) | 0 | 0 | 0 | 0 | 0 | 0 |
| 尾鷲市合計 | 0 | 1,719 | 31 | 2 | 6 | 1,758 |

資料：魚まち推進課

⑧海面漁業組合別漁獲量

(単位：t)

| 漁業協同組合別 | 一般海面漁業 | | | | | | | | | | | 合計 | |
|-----------------------------|--------|-------|-----|-----|----|-----|-------|-------|--------|------|-----|-----|-------|
| | 大型定置網 | 小型定置網 | 底曳網 | まき網 | 刺網 | 敷網 | まぐろ延縄 | その他延縄 | かつお一本釣 | その他釣 | 採貝業 | | その他 |
| 三重外湾漁協(須賀利) | 0 | 0 | 0 | 0 | 3 | 0 | 0 | 0 | 0 | 0 | 0 | 0 | 3 |
| 尾鷲漁業協同組合 (行野浦・梶賀浦定置網を除く) | 845 | 147 | 297 | 0 | 20 | 469 | 26 | 11 | 306 | 16 | 0 | 367 | 3,209 |
| 大曾根漁業協同組合 | 0 | 0 | 0 | 0 | 5 | 0 | 0 | 0 | 0 | 0 | 4 | 0 | 9 |
| 行野浦漁業協同組合 | 283 | 0 | 0 | 0 | 2 | 0 | 0 | 0 | 0 | 0 | 1 | 0 | 286 |
| 三重外湾漁協(九鬼) | 992 | 17 | 0 | 0 | 4 | 0 | 0 | 0 | 0 | 1 | 0 | 0 | 1,013 |
| 早田漁業協同組合 | 511 | 13 | 0 | 0 | 4 | 0 | 0 | 0 | 0 | 0 | 0 | 0 | 528 |
| 三重外湾漁協(三木浦) | 0 | 73 | 0 | 0 | 10 | 0 | 0 | 1 | 0 | 17 | 0 | 0 | 101 |
| 三重外湾漁協(古江) | 0 | 0 | 0 | 0 | 0 | 0 | 0 | 0 | 3 | 0 | 0 | 0 | 3 |
| 三重外湾漁協(曾根浦) | 0 | 0 | 0 | 0 | 0 | 0 | 0 | 0 | 0 | 0 | 0 | 0 | 0 |
| 三重外湾漁協(梶賀浦) | 423 | 0 | 0 | 0 | 2 | 0 | 0 | 0 | 4 | 0 | 0 | 0 | 425 |
| 尾鷲市合計 | 3,054 | 250 | 297 | 0 | 50 | 469 | 26 | 12 | 310 | 37 | 5 | 367 | 4,877 |

資料：魚まち推進課

⑨海面漁業漁獲額及び海面養殖生産額

(単位：百万円)

| 漁業協同組合別 | 一般海面漁業 | | | | | | | | | | | 合計 | |
|-----------------------------|--------|-------|-----|-----|-----|----|-------|-------|--------|------|-----|-----|-------|
| | 大型定置網 | 小型定置網 | 底曳網 | まき網 | 刺網 | 敷網 | まぐろ延縄 | その他延縄 | かつお一本釣 | その他釣 | 採貝業 | | その他 |
| 三重外湾漁協(須賀利) | 0 | 0 | 0 | 0 | 12 | 0 | 0 | 0 | 0 | 0 | 0 | 0 | 12 |
| 尾鷲漁業協同組合 (行野浦・梶賀浦定置網を除く) | 183 | 39 | 117 | 0 | 71 | 36 | 13 | 2 | 136 | 10 | 0 | 184 | 791 |
| 大曾根漁業協同組合 | 0 | 0 | 0 | 0 | 16 | 1 | 0 | 0 | 0 | 0 | 6 | 0 | 23 |
| 行野浦漁業協同組合 | 58 | 0 | 0 | 0 | 6 | 0 | 0 | 0 | 0 | 0 | 1 | 0 | 65 |
| 三重外湾漁協(九鬼) | 356 | 10 | 0 | 0 | 18 | 0 | 0 | 0 | 0 | 0 | 0 | 0 | 384 |
| 早田漁業協同組合 | 154 | 8 | 0 | 0 | 11 | 0 | 0 | 0 | 0 | 0 | 0 | 0 | 173 |
| 三重外湾漁協(三木浦) | 0 | 12 | 0 | 0 | 35 | 0 | 0 | 0 | 0 | 15 | 0 | 0 | 62 |
| 三重外湾漁協(古江) | 0 | 0 | 0 | 0 | 0 | 0 | 0 | 0 | 0 | 2 | 0 | 0 | 2 |
| 三重外湾漁協(曾根浦) | 0 | 0 | 0 | 0 | 0 | 0 | 0 | 0 | 0 | 0 | 0 | 0 | 0 |
| 三重外湾漁協(梶賀浦) | 145 | 0 | 0 | 0 | 8 | 0 | 0 | 0 | 2 | 0 | 1 | 0 | 156 |
| 尾鷲市合計 | 896 | 69 | 117 | 0 | 177 | 37 | 13 | 2 | 138 | 27 | 8 | 184 | 1,668 |

| 漁業協同組合別 | 養殖漁業 | | | | | 合計 |
|-----------------------------|------|-------|------|-----|-----|-------|
| | はまち | たい | しまあじ | はた類 | その他 | |
| 三重外湾漁協(須賀利) | 0 | 54 | 0 | 0 | 0 | 54 |
| 尾鷲漁業協同組合 (行野浦・梶賀浦定置網を除く) | 0 | 626 | 0 | 0 | 5 | 631 |
| 大曾根漁業協同組合 | 0 | 4 | 0 | 0 | 0 | 4 |
| 行野浦漁業協同組合 | 0 | 0 | 0 | 0 | 0 | 0 |
| 三重外湾漁協(九鬼) | 0 | 3 | 0 | 0 | 0 | 3 |
| 早田漁業協同組合 | 0 | 0 | 0 | 0 | 0 | 0 |
| 三重外湾漁協(三木浦) | 0 | 485 | 29 | 3 | 0 | 517 |
| 三重外湾漁協(古江) | 0 | 0 | 0 | 0 | 0 | 0 |
| 三重外湾漁協(曾根浦) | 0 | 98 | 20 | 0 | 0 | 118 |
| 三重外湾漁協(梶賀浦) | 0 | 0 | 0 | 0 | 0 | 0 |
| 尾鷲市合計 | 0 | 1,270 | 49 | 3 | 5 | 1,327 |

資料：魚まち推進課



7 工業

①産業中分類別事業所数・従業者数・製造品出荷額

各年12月31日現在(単位：人・万円)

| 区分 | 事業所数 | 従業者数 | 現金給与総額 | 原材料使用額等 | 製造品出荷額等 |
|------------|-----------|------------|----------------|----------------|------------------|
| 13年 | 64 | 893 | 308,377 | 4,546,327 | 5,162,115 |
| 14年 | 59 | 839 | 349,318 | 3,135,007 | 3,765,838 |
| 15年 | 56 | 820 | 240,974 | 3,284,750 | 3,832,564 |
| 16年 | 49 | 621 | 159,941 | 648,710 | 981,894 |
| 17年 | 49 | 536 | 131,682 | 472,660 | 747,821 |
| 18年 | 43 | 552 | 154,139 | 880,178 | 1,065,606 |
| 19年 | 48 | 610 | 170,182 | 915,063 | 1,305,972 |
| 20年 | 44 | 558 | 164,391 | 873,802 | 1,129,882 |
| 21年 | 40 | 544 | 162,214 | 963,315 | 1,110,230 |
| 22年 | 36 | 593 | 156,640 | 762,679 | 1,152,836 |
| 食料品 | 17 | 372 | 90,327 | 576,636 | 827,813 |
| 飲料・たばこ | 1 | 27 | X | X | X |
| 繊維 | 2 | 23 | X | X | X |
| 木材・木製品 | 4 | 35 | 9,365 | 21,353 | 37,016 |
| 家具・装備品 | 1 | 14 | X | X | X |
| パルプ・紙 | 0 | 0 | 0 | 0 | 0 |
| 印刷 | 1 | 9 | X | X | X |
| 化学工業 | 1 | 9 | X | X | X |
| 石油・石炭 | 0 | 0 | 0 | 0 | 0 |
| プラスチック製品 | 0 | 0 | 0 | 0 | 0 |
| ゴム製品 | 0 | 0 | 0 | 0 | 0 |
| 皮革 | 0 | 0 | 0 | 0 | 0 |
| 窯業・土石 | 2 | 29 | X | X | X |
| 鉄鋼 | 1 | 6 | X | X | X |
| 非金属製品 | 0 | 0 | 0 | 0 | 0 |
| 金属製 | 3 | 51 | 22,568 | 26,013 | 71,096 |
| はん用機械 | 2 | 10 | X | X | X |
| 生産用機械 | 0 | 0 | 0 | 0 | 0 |
| 業務用機械 | 0 | 0 | 0 | 0 | 0 |
| 電子部品・デバイス | 1 | 8 | X | X | X |
| 電気機械 | 0 | 0 | 0 | 0 | 0 |
| 情報通信機械 | 0 | 0 | 0 | 0 | 0 |
| 輸送用機械 | 0 | 0 | 0 | 0 | 0 |
| その他の | 0 | 0 | 0 | 0 | 0 |

※1～3人の事業所は除く

資料：工業統計調査

8 商業

①産業中分類別商店数・従業者数・年間販売額

| 区分 | 商店数 | 従業者数 | 年間 販売額 (百万円) | 1店あたりの 従業者数 | 1店あたりの 年間販売額 (万円) | 従業者1人 あたりの年間 販売額(万円) |
|--------------------|------------|--------------|--------------------|----------------|-------------------------|----------------------------|
| 昭和45年 | 849 | 2,586 | 13,534 | 3.0 | 1,594 | 523 |
| 49年 | 916 | 2,936 | 24,934 | 3.2 | 2,722 | 849 |
| 51年 | 912 | 2,945 | 43,714 | 3.2 | 4,793 | 1,484 |
| 54年 | 913 | 3,066 | 56,263 | 3.4 | 6,162 | 1,835 |
| 57年 | 878 | 3,085 | 57,121 | 3.5 | 6,505 | 1,851 |
| 60年 | 837 | 3,103 | 62,863 | 3.7 | 7,510 | 2,025 |
| 63年 | 823 | 3,178 | 74,040 | 3.9 | 8,996 | 2,329 |
| 平成 3年 | 752 | 2,866 | 73,264 | 3.8 | 9,742 | 2,556 |
| 6年 | 705 | 2,937 | 66,500 | 4.2 | 9,432 | 2,264 |
| 9年 | 654 | 2,696 | 66,358 | 4.1 | 10,146 | 2,461 |
| 11年 | 621 | 2,739 | 58,425 | 4.4 | 9,408 | 2,133 |
| 14年 | 536 | 2,518 | 46,789 | 4.7 | 8,729 | 1,858 |
| 16年 | 501 | 2,252 | 41,202 | 4.5 | 8,223 | 1,829 |
| 19年 | 454 | 2,054 | 39,800 | 4.5 | 8,766 | 1,937 |
| 卸 売 業 | 65 | 361 | 15,579 | 5.6 | 23,967 | 4,315 |
| 繊維・衣服等卸売業 | — | — | — | — | — | — |
| 飲食料品卸売業 | 26 | 118 | 2,966 | 4.5 | 11,407 | 2,513 |
| 建築材料、鉱物・金属材料等卸売業 | 14 | 117 | 7,083 | 8.4 | 50,592 | 6,053 |
| 機械器具卸売業 | 11 | 64 | 2,310 | 5.8 | 21,000 | 3,609 |
| その他の卸売業 | 14 | 62 | 3,220 | 4.4 | 23,000 | 5,193 |
| 小 売 業 | 389 | 1,693 | 24,221 | 4.4 | 6,226 | 1,430 |
| 各種商品小売業 | 2 | 120 | X | 60.0 | X | X |
| 織物・衣服・身の回り品小売業 | 54 | 161 | 1,741 | 3.0 | 3,224 | 1,081 |
| 飲食料品小売業 | 143 | 552 | 7,213 | 3.9 | 5,044 | 1,306 |
| 自動車・自転車小売業 | 27 | 146 | 3,237 | 5.4 | 11,988 | 2,217 |
| 家具・じゅう器・家庭用機械器具小売業 | 34 | 113 | 1,683 | 3.3 | 4,950 | 1,489 |
| その他の小売業 | 129 | 601 | X | 4.7 | X | X |

※飲食店を除きます。

資料：商業統計調査

9 建設・住宅

①市道の状況

各年度末現在

| 年度 | 路線本数 | 道路実延長(m) | 道路実面積(m ²) | 舗装率(%) | 橋梁数 | 橋梁延長(m) |
|------|-------|------------|------------------------|--------|-----|----------|
| 19年度 | 1,119 | 211,548.68 | 786,787.49 | 71 | 184 | 1,564.60 |
| 20年度 | 1,114 | 212,078.98 | 786,444.29 | 71 | 183 | 1,552.00 |
| 21年度 | 1,117 | 210,738.68 | 762,817.19 | 71 | 183 | 1,551.00 |
| 22年度 | 1,156 | 211,369.98 | 766,506.05 | 71 | 184 | 1,555.30 |
| 23年度 | 1,156 | 211,361.78 | 766,674.69 | 71 | 184 | 1,555.30 |

資料：建設課

②県道の状況

各年度末現在

| 年度 | 路線本数 | 道路実延長(m) | 道路実面積(m ²) | 舗装率(%) | 橋梁数 | 橋梁延長(m) |
|------|------|----------|------------------------|--------|-----|---------|
| 19年度 | 8 | 34,407 | 285,226 | 99.6 | 63 | 766 |
| 20年度 | 8 | 35,101 | 292,056 | 99.6 | 65 | 827 |
| 21年度 | 8 | 35,101 | 292,513 | 99.6 | 65 | 827 |
| 22年度 | 8 | 35,100 | 293,061 | 99.6 | 65 | 827 |
| 23年度 | 8 | 35,101 | 294,366 | 99.7 | 65 | 827 |

資料：建設課

③国道の状況

各年度末現在

| 年度 | 路線本数 | 道路実延長(m) | 道路実面積(m ²) | 舗装率(%) | 橋梁数 | 橋梁延長(m) |
|------|------|----------|------------------------|--------|-----|---------|
| 19年度 | 3 | 65,647 | 512,127 | 99 | 70 | 1,813 |
| 20年度 | 3 | 65,647 | 512,127 | 99 | 70 | 1,813 |
| 21年度 | 3 | 65,647 | 512,127 | 99 | 70 | 1,813 |
| 22年度 | 3 | 65,647 | 512,127 | 99 | 70 | 1,813 |
| 23年度 | 3 | 65,647 | 512,127 | 99 | 70 | 1,813 |

資料：建設課

④市営住宅管理戸数

各年度末現在

| 年度 | 総数 | 中層耐火 | 簡易耐火2階 | 簡易耐火平屋 | 木造 |
|------|-----|------|--------|--------|----|
| 19年度 | 296 | 42 | 36 | 122 | 96 |
| 20年度 | 296 | 42 | 36 | 122 | 96 |
| 21年度 | 284 | 42 | 36 | 122 | 84 |
| 22年度 | 284 | 42 | 36 | 122 | 84 |
| 23年度 | 284 | 42 | 36 | 122 | 84 |

資料：建設課

⑤住居の種類・住宅の所有の関係別状況

平成22年10月1日現在

| 区分 | 世帯数 | 世帯人員 | 1世帯当たり人員 |
|-------------|-------|--------|----------|
| 一般世帯 | 9,149 | 19,564 | 2.138376 |
| 住宅に住む一般世帯 | 8,970 | 19,331 | 2.155072 |
| 主世帯 | 8,885 | 19,147 | 2.15498 |
| 持ち家 | 7,048 | 15,591 | 2.212117 |
| 公営・公団・公社の借家 | 261 | 475 | 1.819923 |
| 民営の借家 | 1,227 | 2,528 | 2.06031 |
| 給与住宅 | 349 | 553 | 1.584527 |
| 間借り | 85 | 184 | 2.164706 |
| 住宅以外に住む一般世帯 | 179 | 233 | 1.301676 |

資料：国勢調査

尾鷲市の持ち家率

$$\text{持ち家率} = \frac{\text{持ち家世帯数}}{\text{住宅に住む一般世帯数}} \times 100$$

∴ 78.6%

1 0 電気・水道

電気

①電力・電灯の使用口数・販売電力量

(単位：口・kw・Mwh)

| 区分 | | 電力 | 電灯 |
|--------|-------|--------|--------|
| 平成19年度 | 口数 | X | 16,385 |
| | 契約数 | X | 52,472 |
| | 販売電力量 | 74,098 | 55,373 |
| 平成20年度 | 口数 | X | 16,312 |
| | 契約数 | X | 52,941 |
| | 販売電力量 | 72,199 | 53,645 |
| 平成21年度 | 口数 | X | 16,264 |
| | 契約数 | X | 53,494 |
| | 販売電力量 | 67,555 | 52,991 |
| 平成22年度 | 口数 | X | 16,270 |
| | 契約数 | X | 54,124 |
| | 販売電力量 | 66,447 | 56,090 |
| 平成23年度 | 口数 | X | 16,207 |
| | 契約数 | X | 54,381 |
| | 販売電力量 | | 53,776 |

資料：中部電力（株）尾鷲営業所

水道

①上水道の需要状況

各年度末現在

| 年度 | 給水戸数 (戸) | 給水人口 (人) | 年間配水 量 (m ³) | 年間 有収水量 (m ³) | 一日平均 有収水量 (m ³) |
|------|-------------|-------------|--------------------------------|---------------------------------|-----------------------------------|
| 19年度 | 7,908 | 17,650 | 3,602,648 | 3,157,247 | 8,650 |
| 20年度 | 7,882 | 17,369 | 3,879,932 | 2,927,653 | 8,021 |
| 21年度 | 7,879 | 17,118 | 3,852,906 | 2,847,504 | 7,801 |
| 22年度 | 7,893 | 16,901 | 3,921,996 | 2,847,005 | 7,800 |
| 23年度 | 7,819 | 16,588 | 3,769,482 | 2,801,773 | 7,655 |

資料：水道部

②簡易水道の需要状況

各年度末現在

| 年度 | 簡水数 | 給水戸数 (戸) | 給水人口 (人) | 年間配水量 (m^3) | 年間 有収水量 (m^3) | 一日平均 有収水量 (m^3) |
|------|-----|-------------|-------------|--------------------|-------------------------|---------------------------|
| 19年度 | 8 | 2,320 | 4,459 | 925,049 | 563,841 | 1,545 |
| 20年度 | 8 | 2,286 | 4,306 | 938,884 | 540,614 | 1,481 |
| 21年度 | 8 | 2,265 | 4,201 | 811,827 | 522,062 | 1,430 |
| 22年度 | 8 | 2,230 | 4,057 | 833,726 | 523,130 | 1,434 |
| 23年度 | 8 | 2,190 | 3,906 | 807,577 | 486,951 | 1,330 |

資料：水道部

③月別有収水量

(単位：1,000 m^3) 平成 23 年度

| 区分 | 総数 | 4月 | 5月 | 6月 | 7月 | 8月 | 9月 | 10月 | 11月 | 12月 | 1月 | 2月 | 3月 |
|------|-------|-----|-----|-----|-----|-----|-----|-----|-----|-----|-----|-----|-----|
| 上水道 | 3,289 | 229 | 223 | 229 | 234 | 257 | 261 | 219 | 245 | 219 | 241 | 231 | 214 |
| 簡易水道 | | 39 | 39 | 41 | 43 | 45 | 53 | 36 | 40 | 39 | 38 | 40 | 34 |

資料：水道部

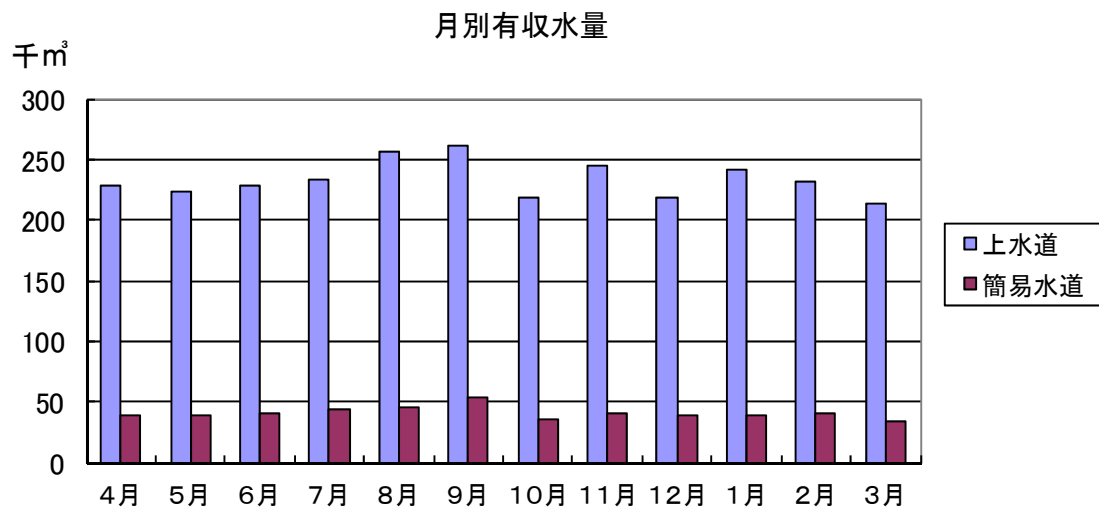

1 1 運輸・通信

運輸

① J R 東海各駅乗車人員

(単位：人)

| 年度 | 尾鷲駅 | 大曾根駅 | 九鬼駅 | 三木里駅 | 賀田駅 |
|------|---------|-------|--------|--------|--------|
| 19年度 | 228,011 | 7,387 | 21,216 | 28,840 | 36,161 |
| 20年度 | 204,601 | 4,744 | 18,323 | 25,380 | 32,027 |
| 21年度 | 193,987 | 4,537 | 14,486 | 24,838 | 28,688 |
| 22年度 | 199,132 | 4,023 | 12,163 | 25,568 | 22,980 |
| 23年度 | 195,209 | 3,214 | 11,072 | 25,649 | 19,718 |

資料：J R 東海尾鷲駅

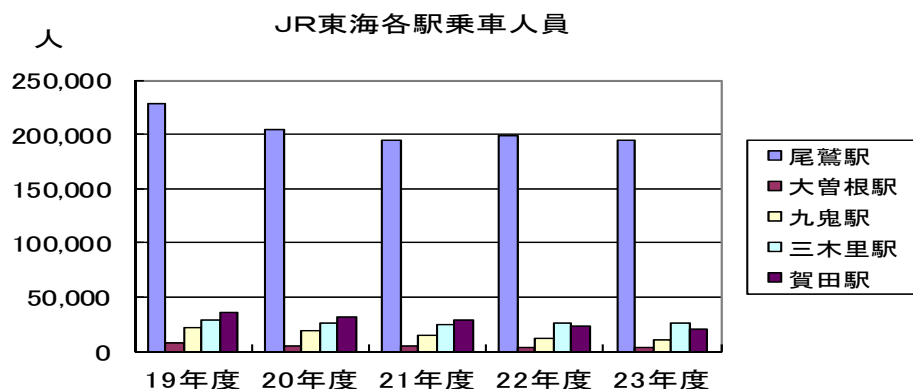

② バス路線乗車人員

(単位：人)

| 区分 | 平成19年10月 ～ 平成20年9月 | 平成20年10月 ～ 平成21年6月 | 平成21年7月 ～ 平成22年3月 | 平成22年度 | 平成23年度 |
|--------|--------------------------|--------------------------|-------------------------|--------|--------|
| 総数 | 111,120 | 78,630 | 42,719 | 58,755 | 58,290 |
| 輪内線 | 36,524 | 23,966 | | | |
| 九鬼線 | 30,634 | 22,736 | | | |
| 松本線 | 19,455 | 14,321 | | | |
| ふれあいバス | | | | | |
| 尾鷲地区 | | | 9,575 | 13,426 | 13,622 |
| ハラソ線 | | | 14,811 | 21,058 | 18,698 |
| 旧八鬼山線 | 24,507 | 17,607 | | | |
| 八鬼山線 | | | 18,333 | 24,271 | 25,970 |

資料：市長公室



③須賀利巡航船乗船員

各年前年10月1日～当年9月30日

| 区分 | | 平成20年 | 平成21年 | 平成22年 | 平成23年 | 平成24年 |
|--------|-----|-------|-------|-------|-------|-------|
| 乗船人員数 | 大人 | 4,218 | 4,612 | 3,704 | 3,363 | 4,703 |
| | 高校生 | 73 | 162 | 377 | 417 | 213 |
| | 小人 | 65 | 88 | 42 | 84 | 214 |
| | 計 | 4,356 | 4,862 | 4,123 | 3,864 | 5,130 |
| 取扱小荷物数 | | 503 | 470 | 399 | 321 | 326 |

資料：市長公室

④自動車登録台数

各年度末現在

| 年度 | 総数 | 貨物車 | | | 乗用車 | | 乗合 | 特種用途 | 大型特種 |
|------|-------|-----|-----|-------|-------|-------|----|------|------|
| | | 普通車 | 小型車 | 被けん引車 | 普通車 | 小型車 | | | |
| 19年度 | 8,146 | 457 | 629 | 3 | 2,420 | 4,222 | 22 | 309 | 84 |
| 20年度 | 8,003 | 444 | 605 | 3 | 2,401 | 4,153 | 22 | 288 | 87 |
| 21年度 | 7,847 | 451 | 571 | 4 | 2,367 | 4,062 | 22 | 284 | 86 |
| 22年度 | 7,775 | 447 | 554 | 3 | 2,383 | 4,006 | 21 | 279 | 82 |
| 23年度 | 7,677 | 442 | 542 | 5 | 2,348 | 3,963 | 20 | 274 | 83 |

資料：中部運輸局三重運輸支局

⑤軽自動車登録台数

各年度末現在

| 年度 | 総数 | 原動機付自転車 | | | | 小型自動車 | 小型特殊自動車 | | 軽自動車 | | | | | | ミニカー |
|------|--------|-------------|-----------------|------------------|-----------------|------------|---------|-------|----------------|----|---------|---------|---------|---------|------|
| | | 第一種(50cc以下) | 第二種乙(51～90cc以下) | 第二種甲(91～125cc以下) | 三輪以上のもの(20cc以上) | 二輪(250cc超) | 農耕用 | 農耕用以外 | 二輪(125超～250cc) | 三輪 | 四輪乗用自家用 | 四輪貨物自家用 | 四輪乗用営業用 | 四輪貨物営業用 | |
| 19年度 | 10,216 | 3,344 | 236 | 101 | — | 171 | 1 | 98 | 175 | — | 3,723 | 2,328 | 5 | 27 | 7 |
| 20年度 | 10,238 | 3,253 | 228 | 103 | — | 171 | 2 | 109 | 171 | — | 3,878 | 2,277 | 5 | 31 | 10 |
| 21年度 | 10,317 | 3,158 | 235 | 113 | — | 178 | 2 | 109 | 181 | — | 3,993 | 2,305 | 5 | 28 | 10 |
| 22年度 | 10,257 | 2,892 | 202 | 131 | — | 216 | 2 | 117 | 191 | — | 4,195 | 2,265 | 4 | 28 | 14 |
| 23年度 | 10,156 | 2,763 | 185 | 136 | — | 230 | 2 | 122 | 183 | — | 4,261 | 2,228 | 4 | 26 | 16 |

資料：税務課

通信

①電話加入数

各年度末現在

| 年度 | 総数 | 加入電話 | I S D N | 公衆電話 |
|------|--------|--------|---------|------|
| 19年度 | 11,523 | 10,581 | 870 | 72 |
| 20年度 | 11,202 | 10,312 | 820 | 70 |
| 21年度 | 10,930 | 10,086 | 776 | 68 |
| 22年度 | 10,640 | 9,717 | 859 | 64 |
| 23年度 | 9,534 | 8,759 | 719 | 56 |

資料：NTT西日本三重支店



1 2 市民のくらし

①たばこ販売量

| 年度 | 数量（千本） | 指数（15年=100） |
|------|--------|-------------|
| 19年度 | 45,872 | 88 |
| 20年度 | 43,437 | 83 |
| 21年度 | 41,432 | 79 |
| 22年度 | 38,166 | 73 |
| 23年度 | 34,634 | 66 |

資料：税務課

②市民相談

| 年度 | 法律相談 | 行政相談 | 人権相談 | 一般相談 |
|------|------|------|------|------|
| 21年度 | 86 | 1 | 3 | 36 |
| 22年度 | 85 | 1 | 2 | 34 |
| 23年度 | 83 | 0 | 0 | 14 |

資料：市民サービス課

③市民文化会館利用状況

（単位：日）

| 年度 | 大ホール | 小ホール | 会議室 | リハーサル室 | デッキテラス |
|------|------|------|-----|--------|--------|
| 21年度 | 75 | 134 | 84 | 179 | 3 |
| 22年度 | 64 | 129 | 115 | 168 | 0 |
| 23年度 | 44 | 70 | 106 | 94 | 1 |

資料：尾鷲市民文化会館

④体育館・運動場等の利用状況

（単位：人）

| 年度 | 総数 | 体育館 | トレーニング室 | 武道場 | 市営運動場 | テニスコート | 市営野球場 |
|------|--------|--------|---------|--------|--------|--------|--------|
| 21年度 | 99,536 | 25,546 | 8,202 | 24,391 | 26,257 | 6,322 | 8,818 |
| 22年度 | 86,794 | 28,506 | 7,080 | 20,313 | 16,979 | 1,920 | 11,996 |
| 23年度 | 94,088 | 31,210 | 7,750 | 17,956 | 24,728 | 3,004 | 9,440 |

資料：教育委員会

⑤テレビ放送受信契約数

各年度末現在

| 年度 | 受信契約数 | 衛星契約数（再掲） |
|------|-------|-----------|
| 19年度 | 8,355 | 1,788 |
| 20年度 | 8,218 | 1,817 |
| 21年度 | 8,331 | 1,893 |
| 22年度 | 8,467 | 1,977 |
| 23年度 | 8,378 | 2,060 |

資料：NHK津放送局

⑥酒類消費量（尾鷲税務署管内）

（単位：kl）

| 年度 | 総数 | 清酒類 | しょうちゅう類 | みりん | ビール | 果実酒 | ウイスキー類 | その他 |
|------|-------|-----|---------|-----|-------|-----|--------|-------|
| 18年度 | 4,445 | 529 | 433 | 69 | 1,533 | 42 | 24 | 1,815 |
| 19年度 | 4,521 | 522 | 457 | 68 | 1,528 | 38 | 22 | 1,885 |
| 20年度 | 4,568 | 484 | 436 | 69 | 1,538 | 35 | 22 | 1,984 |
| 21年度 | 4,399 | 452 | 432 | 64 | 1,346 | 37 | 23 | 2,045 |
| 22年度 | 4,434 | 427 | 421 | 57 | 1,331 | 42 | 25 | 2,130 |

資料：尾鷲税務署

1 3 社会保障・労働

福祉

①心身障害者医療費受給件数・支給額
(単位：千円)

| 年度 | 受給者証 交付数 | 支給額 | |
|------|-------------|-------|--------|
| | | 件数 | 金額 |
| 19年度 | 221 | 4,599 | 28,802 |
| 20年度 | 267 | 5,774 | 28,827 |
| 21年度 | 267 | 6,027 | 28,797 |
| 22年度 | 270 | 6,043 | 29,017 |
| 23年度 | 279 | 5,976 | 30,204 |

資料：福祉保健課

②65歳以上重度障害者医療費受給件数・支給額
(単位：千円)

| 年度 | 受給者証 交付数 | 支給額 | |
|------|-------------|--------|--------|
| | | 件数 | 金額 |
| 19年度 | 469 | 15,140 | 45,237 |
| 20年度 | 468 | 13,219 | 39,367 |
| 21年度 | 474 | 14,438 | 35,685 |
| 22年度 | 467 | 13,595 | 36,367 |
| 23年度 | 458 | 12,959 | 36,695 |

資料：福祉保健課

③乳幼児医療費受給件数・支給額
(単位：千円)

| 年度 | 受給者証 交付数 | 支給額 | |
|------|-------------|--------|--------|
| | | 件数 | 金額 |
| 19年度 | 530 | 8,202 | 15,314 |
| 20年度 | 822 | 9,669 | 16,527 |
| 21年度 | 782 | 11,150 | 17,993 |
| 22年度 | 764 | 11,820 | 18,607 |
| 23年度 | 774 | 12,286 | 20,742 |

資料：福祉保健課

④一人親家庭等医療費受給件数・支給額
(単位：千円)

| 年度 | 受給者証 交付数 | 支給額 | |
|------|-------------|-------|--------|
| | | 件数 | 金額 |
| 19年度 | 589 | 5,166 | 13,791 |
| 20年度 | 629 | 5,436 | 14,153 |
| 21年度 | 597 | 5,342 | 13,861 |
| 22年度 | 583 | 5,160 | 13,448 |
| 23年度 | 604 | 5,660 | 13,723 |

資料：福祉保健課

⑤児童福祉施設（保育所）の入所人員

各年4月1日現在

| 区分 | | 定員数 | 入所人員数 | 保育所数 |
|------|----|-----|-------|------|
| 19年度 | 私立 | 490 | 476 | 7 |
| 20年度 | 私立 | 490 | 469 | 7 |
| 21年度 | 私立 | 490 | 469 | 7 |
| 22年度 | 私立 | 490 | 472 | 7 |
| 23年度 | 私立 | 480 | 476 | 7 |

資料：福祉保健課

⑥児童手当及び子ども手当の受給件数・支給額

(単位：千円)

| 年度 | 総数 | | 被用者 | | 非被用者 | | 特例給付 | | 修学前被用者 | | 修学前非被用者 | |
|-------|--------|---------|-------|--------|-------|--------|------|-----|--------|--------|---------|--------|
| | 件数 | 金額 | 件数 | 金額 | 件数 | 金額 | 件数 | 金額 | 件数 | 金額 | 件数 | 金額 |
| 20年度 | 18,165 | 120,015 | 2,772 | 27,720 | 1,292 | 12,905 | 31 | 310 | 9,744 | 54,560 | 4,326 | 24,520 |
| 21年度 | 17,290 | 114,020 | 2,716 | 27,160 | 1,136 | 11,360 | 18 | 180 | 9,457 | 52,830 | 3,963 | 22,490 |
| 22年度 | 2,955 | 19,320 | 433 | 4,330 | 172 | 1,720 | 5 | 50 | 1,664 | 9,335 | 681 | 3,885 |
| 子ども手当 | 19,523 | 253,799 | — | — | — | — | — | — | — | — | — | — |
| 23年度 | 17,344 | 216,779 | — | — | — | — | — | — | — | — | — | — |

※H22年度から児童手当から子ども手当に制度が変わりました。

資料：福祉保健課

⑦身体障害者手帳交付件数

各年度末現在

| 区分 | 総数 | 18歳未満 | 18歳以上 |
|-----------|-------|-------|-------|
| 19年度 | 1,312 | 11 | 1,301 |
| 20年度 | 1,339 | 10 | 1,329 |
| 21年度 | 1,338 | 10 | 1,328 |
| 22年度 | 1,282 | 14 | 1,268 |
| 23年度 | 1,271 | 14 | 1,257 |
| 視覚障害 | 62 | 0 | 62 |
| 聴覚・平衡機能障害 | 88 | 0 | 88 |
| 音声・言語機能障害 | 15 | 0 | 15 |
| 肢体不自由 | 699 | 13 | 686 |
| 内部障害 | 407 | 1 | 406 |

資料：福祉保健課

⑧一人暮らし高齢者の状況

各年4月1日現在 (単位：人)

| 区分 | 平成20年 | 平成21年 | 平成22年 | 平成23年 | 平成24年 |
|--------|-------|-------|-------|-------|-------|
| ひとり暮らし | 2,192 | 2,289 | 2,365 | 2,424 | 2,424 |

資料：福祉保健課

⑨生活保護世帯・人員

各年4月1日現在

| 区分 | 平成20年 | 平成21年 | 平成22年 | 平成23年 | 平成24年 |
|--------|-------|-------|-------|-------|-------|
| 世帯数 | 178 | 179 | 169 | 175 | 179 |
| 人員 | 215 | 215 | 204 | 211 | 215 |
| 保護率(‰) | 10.1‰ | 10.3‰ | 10.0‰ | 10.5‰ | 10.6‰ |

資料：福祉保健課

⑩生活保護扶助別保護費

(単位：千円)

| 年度 | 総額 | 生活扶助 | 住宅扶助 | 教育扶助 | 医療扶助 | 介護扶助 | その他 |
|------|---------|---------|--------|------|---------|-------|-------|
| 19年度 | 378,936 | 105,541 | 30,036 | 396 | 235,638 | 6,851 | 474 |
| 20年度 | 362,221 | 102,534 | 28,794 | 188 | 222,418 | 7,746 | 541 |
| 21年度 | 385,473 | 105,649 | 27,296 | 159 | 246,821 | 4,974 | 574 |
| 22年度 | 384,411 | 106,874 | 27,147 | 338 | 244,574 | 4,791 | 687 |
| 23年度 | 382,926 | 107,320 | 26,588 | 510 | 239,935 | 6,481 | 2,092 |

資料：福祉保健課

⑪共同募金実績

(単位：千円)

| 年次 | 募金総額 | 戸別募金 | 街頭募金 | 法人募金 | 職域・その他 | 目標額 | 目標に対する達成率(%) |
|------|-----------|-----------|--------|---------|---------|-----------|--------------|
| 19年度 | 3,576,792 | 2,625,220 | 45,314 | 844,800 | 61,458 | 3,315,357 | 107.0% |
| 20年度 | 3,480,000 | 2,572,184 | 42,764 | 792,700 | 72,532 | 3,282,190 | 106.0% |
| 21年度 | 3,621,772 | 2,422,561 | 46,997 | 796,500 | 355,714 | 3,323,831 | 109.0% |
| 22年度 | 3,716,768 | 2,419,947 | 68,890 | 736,500 | 491,431 | 3,538,700 | 105.0% |
| 23年度 | 3,417,869 | 2,252,266 | 80,195 | 737,000 | 348,408 | 3,754,300 | 91.0% |

資料：尾鷲市社会福祉協議会

年金・保険

①国民年金被保険者数

各年度末現在

| 年度 | 強制被保険者 | | 任意被保険者 | 被保険者総数 | 対前年増減 |
|------|--------|-------|--------|--------|-------|
| | 1号 | 3号 | | | |
| 19年度 | 3,323 | 1,358 | 94 | 4,775 | △ 311 |
| 20年度 | 3,080 | 1,338 | 82 | 4,500 | △ 275 |
| 21年度 | 2,919 | 1,276 | 92 | 4,287 | △ 213 |
| 22年度 | 2,771 | 1,188 | 84 | 4,043 | △ 244 |
| 23年度 | 2,601 | 1,147 | 72 | 3,820 | △ 223 |

資料：市民サービス課

②国民年金受給者数・受給額

(単位：万円)

| 年金 | 総数 | | 老齢年金 | | 障害年金 | | 遺族年金 | | 寡婦年金 | | 老齢福祉年金 | |
|------|-------|---------|-------|---------|------|--------|------|-------|------|-----|--------|-----|
| | 受給者 | 受給額 | 受給者 | 受給額 | 受給者 | 受給額 | 受給者 | 受給額 | 受給者 | 受給額 | 受給者 | 受給額 |
| 19年度 | 7,248 | 461,379 | 6,789 | 422,902 | 362 | 31,848 | 66 | 5,320 | 17 | 741 | 14 | 568 |
| 20年度 | 7,420 | 477,146 | 6,940 | 437,229 | 367 | 32,153 | 80 | 6,347 | 20 | 890 | 13 | 527 |
| 21年度 | 7,460 | 484,606 | 7,053 | 449,308 | 355 | 31,009 | 32 | 3,446 | 11 | 478 | 9 | 365 |
| 22年度 | 7,456 | 487,131 | 7,014 | 450,234 | 359 | 31,323 | 75 | 5,250 | … | … | 8 | 324 |
| 23年度 | 7,489 | 491,456 | 7,065 | 455,786 | 357 | 31,092 | 66 | 4,538 | … | … | 1 | 40 |

資料：市民サービス課

③国民健康保険加入世帯数・加入人口

各年度末現在

| 年度 | 世帯 | | | 人口 | | |
|------|--------|-------|--------|--------|--------|--------|
| | 総数 | 加入世帯 | 加入率(%) | 総数 | 被保険者数 | 加入率(%) |
| 19年度 | 10,173 | 5,908 | 58.1 | 21,993 | 10,084 | 45.9 |
| 20年度 | 10,104 | 4,065 | 40.2 | 21,553 | 6,747 | 31.3 |
| 21年度 | 10,085 | 4,005 | 39.7 | 21,206 | 6,491 | 30.6 |
| 22年度 | 10,055 | 3,957 | 39.4 | 20,826 | 6,407 | 30.8 |
| 23年度 | 9,955 | 3,876 | 38.9 | 20,372 | 6,221 | 30.5 |

資料：市民サービス課

④介護保険要介護度別認定者数

9月末現在

| 区分 | 20年度 | 21年度 | 22年度 | 23年度 | 24年度 |
|--------|------|------|------|------|------|
| 総数 | 1564 | 1591 | 1626 | 1616 | 1633 |
| 経過的要介護 | — | — | — | — | — |
| 要支援1 | 229 | 256 | 281 | 267 | 230 |
| 要支援2 | 147 | 153 | 176 | 170 | 181 |
| 要介護1 | 368 | 368 | 398 | 403 | 408 |
| 要介護2 | 289 | 289 | 260 | 235 | 247 |
| 要介護3 | 244 | 239 | 222 | 215 | 205 |
| 要介護4 | 187 | 188 | 172 | 202 | 213 |
| 要介護5 | 100 | 98 | 117 | 124 | 149 |

資料：紀北広域連合

⑤平成23年度認定者内訳

9月末現在

| 区分 | 経過的要介護 | 要支援1 | 要支援2 | 要介護1 | 要介護2 | 要介護3 | 要介護4 | 要介護5 |
|------------|--------|------|------|------|------|------|------|------|
| 総数 | 0 | 230 | 181 | 408 | 247 | 205 | 213 | 149 |
| 第1号被保険者 | 0 | 228 | 178 | 400 | 244 | 201 | 210 | 144 |
| 65歳以上75歳未満 | 0 | 23 | 17 | 41 | 30 | 19 | 16 | 13 |
| 75歳以上 | 0 | 205 | 161 | 359 | 214 | 182 | 194 | 131 |
| 第2号被保険者 | 0 | 2 | 3 | 8 | 3 | 4 | 3 | 5 |

資料：紀北広域連合

⑥居宅サービス利用者及び施設サービス利用者

9月末現在

| 区分 | 20年度 | 21年度 | 22年度 | 23年度 | 24年度 |
|--------------|-------|-------|-------|-------|-------|
| 総数 | 1,194 | 1,231 | 1,282 | 1,259 | 1,269 |
| 居宅サービス利用者 | 907 | 924 | 922 | 918 | 906 |
| 地域密着型サービス利用者 | 82 | 109 | 118 | 125 | 147 |
| 施設サービス利用者 | 205 | 198 | 242 | 216 | 216 |

資料：紀北広域連合

労働

①一般職業紹介者数・就職者数

| 年度 | 新規求職者数 | 新規求人数 | 紹介件数 | 就職件数 |
|------|--------|-------|-------|------|
| 19年度 | 1,587 | 2,500 | 1,816 | 873 |
| 20年度 | 1,526 | 2,261 | 1,642 | 710 |
| 21年度 | 1,635 | 2,279 | 2,086 | 855 |
| 22年度 | 1,774 | 2,430 | 2,145 | 979 |
| 23年度 | 1,985 | 2,340 | 2,131 | 928 |

資料：ハローワーク尾鷲

②労働力状態（15歳以上）

各年10月1日現在

| 年次 | 総数 | 労働力人口 | | | | | | | 非労働力人口 | | |
|------|--------|--------|--------|--------|--------|-----------|-----|-------|--------|-------|-------|
| | | 計 | 就業者 | | | | | 完全失業者 | 計 | うち家事 | うち通学 |
| | | | 小計 | 主に仕事 | 家事の他仕事 | 通学のかたわら仕事 | 休業者 | | | | |
| 平成2年 | 22,508 | 13,295 | 12,820 | 10,602 | 1,967 | 14 | 237 | 475 | 9,204 | 4,642 | 1,346 |
| 7年 | 21,544 | 12,828 | 12,319 | 10,039 | 1,989 | 20 | 271 | 509 | 8,703 | 4,548 | 998 |
| 12年 | 20,511 | 11,408 | 10,988 | 9,357 | 1,395 | 29 | 207 | 420 | 9,071 | 2,771 | 829 |
| 17年 | 19,528 | 10,678 | 10,105 | 8,251 | 1,551 | 38 | 265 | 573 | 8,806 | 3,600 | 735 |
| 22年 | 17,846 | 9,369 | 8,900 | 7,375 | 1,271 | 28 | 226 | 469 | 8,264 | 3,462 | 599 |

※総数には不詳を含みます。

非労働力人口の計にはその他が含まれています。

資料：国勢調査

1 4 健康・医療・環境

①主要死因別死亡者数

| 年次 | 総数 | 結核 | 悪性新生物 | 糖尿病 | 高血圧性疾患 | 心疾患 | 脳血管疾患 | 大動脈瘤及び解離 | 肺炎 | 慢性閉塞性肺疾患 | 喘息 | 肝疾患 | 腎不全 | 老衰 | 不慮の事故 | 自殺 | その他 |
|-----|-----|----|-------|-----|--------|-----|-------|----------|----|----------|----|-----|-----|----|-------|----|-----|
| 19年 | 311 | 1 | 96 | — | — | 35 | 28 | — | 18 | 4 | — | 6 | 8 | 29 | 8 | 8 | 70 |
| 20年 | 349 | — | 90 | 3 | 3 | 53 | 32 | 3 | 29 | 8 | 2 | 4 | 4 | 34 | 10 | 5 | 69 |
| 21年 | 320 | — | 90 | 7 | — | 46 | 28 | 4 | 23 | 2 | — | 9 | 4 | 30 | 12 | 8 | 57 |
| 22年 | 322 | 1 | 83 | 5 | 6 | 50 | 36 | 4 | 22 | 8 | — | 6 | 9 | 25 | 16 | 4 | 47 |
| 23年 | 366 | 1 | 88 | 4 | 1 | 58 | 47 | 6 | 32 | 6 | — | 8 | 6 | 38 | 8 | 6 | 57 |

資料：尾鷲保健福祉事務所

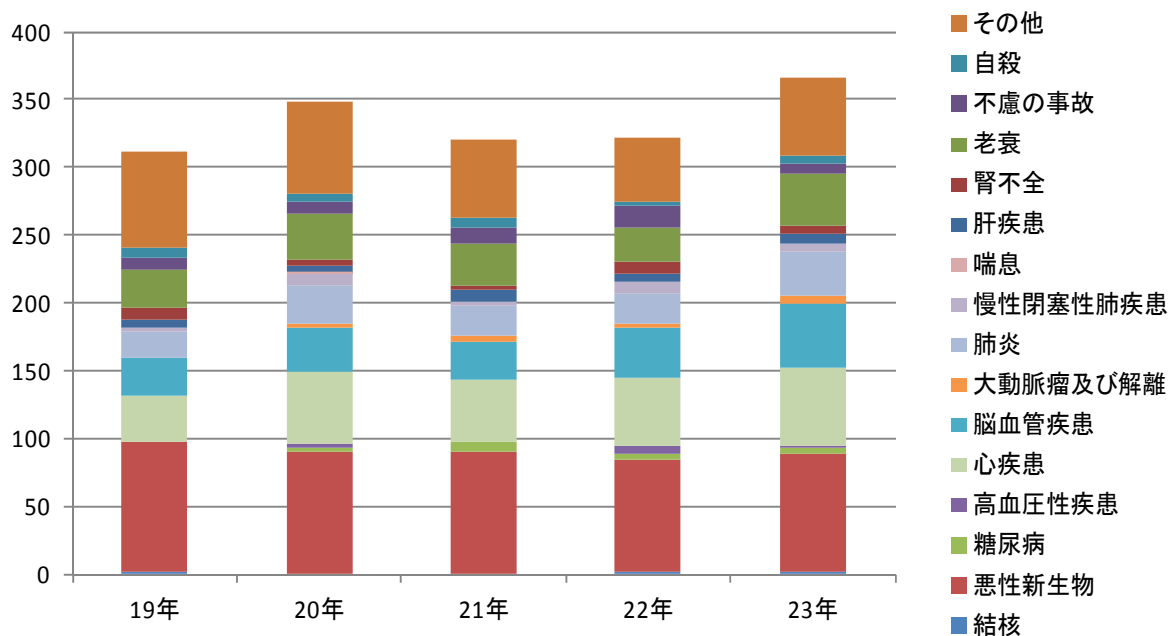

②医療機関数

各年度末現在

| 年度 | 総数 | 病院 | 診療所 | | 歯科診療所 | 施術所 |
|------|----|----|-----|----|-------|-----|
| | | | 有床 | 無床 | | |
| 19年度 | 45 | 1 | 3 | 18 | 10 | 13 |
| 20年度 | 42 | 1 | 3 | 17 | 10 | 11 |
| 21年度 | 45 | 1 | 2 | 18 | 10 | 14 |
| 22年度 | 46 | 1 | 2 | 19 | 10 | 14 |
| 23年度 | 47 | 1 | 2 | 20 | 10 | 14 |

資料：尾鷲保健福祉事務所

③尾鷲総合病院利用件数

| 区分 | 総数 | 内科 | 外科 | 整形 外科 | 小児科 | 産婦 人科 | 耳鼻 咽喉科 | 眼科 | 呼吸器 外科 | 皮膚科 | 泌尿 器科 | 放射 線科 | 精神科 | 神経 内科 | 脳神経 外科 |
|------------|---------|--------|--------|----------|-------|----------|-----------|-------|-----------|-------|----------|----------|-----|----------|-----------|
| 19年度 入院 | 79,191 | 37,090 | 22,936 | 14,611 | 713 | 1,486 | 0 | 0 | — | 516 | 1,840 | 0 | 0 | 0 | 0 |
| 外来 | 126,995 | 56,180 | 11,464 | 21,745 | 5,129 | 2,913 | 6,019 | 6,290 | — | 5,119 | 6,446 | 554 | 411 | 2,848 | 1,877 |
| 20年度 入院 | 77,125 | 36,899 | 24,478 | 11,459 | 797 | 1,541 | 0 | 0 | — | 310 | 1,641 | 0 | 0 | 0 | 0 |
| 外来 | 118,595 | 51,996 | 11,190 | 18,631 | 5,350 | 2,629 | 5,896 | 4,830 | — | 5,573 | 6,832 | 496 | 446 | 2,788 | 1,938 |
| 21年度 入院 | 73,789 | 40,353 | 19,824 | 9,963 | 551 | 1,116 | 0 | 0 | — | 370 | 1,612 | 0 | 0 | 0 | 0 |
| 外来 | 116,339 | 51,811 | 11,034 | 17,610 | 5,454 | 2,695 | 5,275 | 4,585 | — | 5,317 | 7,125 | 485 | 463 | 2,489 | 1,996 |
| 22年度 入院 | 80,190 | 45,499 | 18,304 | 11,796 | 526 | 1,360 | 0 | 0 | — | 435 | 2,270 | 0 | 0 | 0 | 0 |
| 外来 | 108,793 | 46,524 | 9,993 | 17,702 | 4,788 | 3,067 | 4,725 | 3,790 | — | 5,207 | 7,372 | 446 | 483 | 2,371 | 2,325 |
| 23年度 入院 | 81,936 | 49,319 | 14,639 | 11,430 | 622 | 1,490 | 0 | 1,350 | 327 | 384 | 2,375 | 0 | 0 | 0 | 0 |
| 外来 | 111,138 | 43,175 | 9,496 | 19,355 | 4,799 | 2,820 | 3,072 | 9,264 | 185 | 5,303 | 7,378 | 682 | 461 | 2,534 | 2,614 |

資料：尾鷲総合病院

平成23年度診療科別入院患者

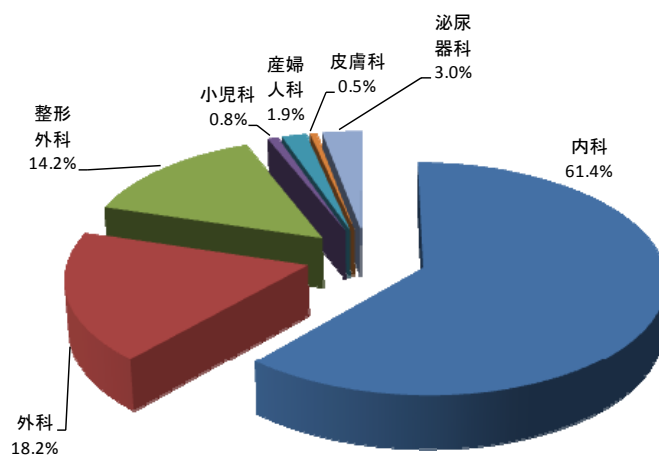

平成23年度診療科別外来患者

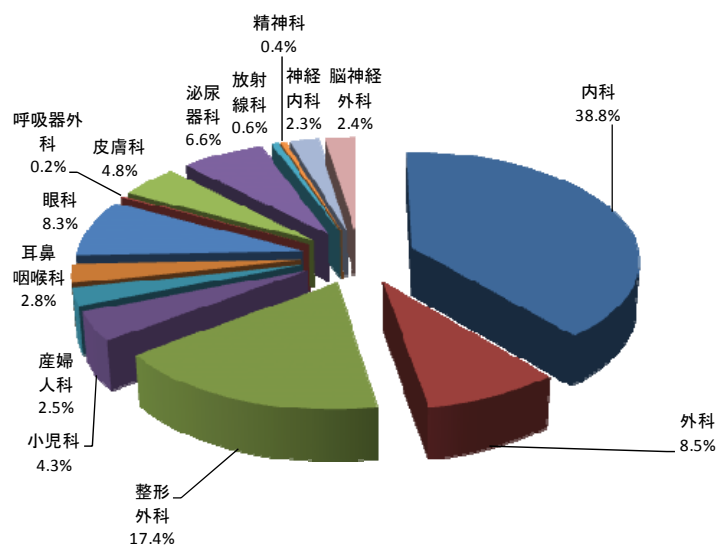

④し尿処理状況

(単位：kl)

| 年度 | し尿・浄化槽汚泥 | | |
|------|----------|-------|-------|
| | 総数 | し尿 | 浄化槽汚泥 |
| 21年度 | 14,109 | 5,142 | 8,968 |
| 22年度 | 14,426 | 4,981 | 9,445 |
| 23年度 | 14,370 | 4,970 | 9,400 |

資料：環境課

⑤一般廃棄物収集及び搬入量

◎可燃ごみ

(単位：t)

| 区分 | 21年度 | 22年度 | 23年度 |
|-------|-------|-------|-------|
| 総数 | 6,937 | 6,719 | 6,907 |
| 市収集量 | 5,606 | 5,374 | 5,396 |
| 一般搬入量 | 1,331 | 1,345 | 1,511 |

資料：環境課

◎資源ごみ

(単位：t)

| 区分 | 21年度 | 22年度 | 23年度 | |
|--------|----------|---------|---------|--------|
| 総数 | 1510.26 | 1445.17 | 1410.83 | |
| カン・金属類 | 空き缶・飲料缶 | 94.46 | 92.08 | 85.33 |
| | 金属・処理困難物 | 203.58 | 193.15 | 175.78 |
| ビン類 | 空き瓶 | 199.59 | 194.3 | 189.97 |
| | ガラス・陶磁器類 | 119 | 107.6 | 110.61 |
| 紙類 | 新聞 | 172.3 | 156.16 | 146.15 |
| | 段ボール | 131.67 | 130.55 | 124.55 |
| | その他 | 273.6 | 264.57 | 258.43 |
| その他 | 複合製品 | 99.57 | 94.17 | 94.89 |
| | 繊維 | 153.07 | 154.44 | 168.78 |
| | 発泡スチロール | 4.23 | 4.45 | 3.03 |
| 回収拠点 | ペットボトル | 39.68 | 34.07 | 33.85 |
| | 紙パック | 4.84 | 5.74 | 5.50 |
| | 白色トレイ | 3.61 | 2.55 | 2.67 |
| | 乾電池 | 6.22 | 6.46 | 6.45 |
| | 蛍光灯 | 4.84 | 4.88 | 4.84 |

資料：環境課

⑥大気水質調査結果

◎二酸化硫黄（SO₂：年平均値）の経年変化

（単位：ppm）

| 年度 | 14 | 15 | 16 | 17 | 18 | 19 | 20 | 21 | 22 | 23 |
|-------|-------|-------|-------|-------|-------|-------|-------|-------|-------|-------|
| 向井 | 0.002 | 0.002 | 0.002 | 0.002 | 0.002 | 0.002 | 0.001 | 0.002 | — | — |
| 矢浜小学校 | 0.002 | 0.003 | 0.002 | 0.003 | 0.002 | 0.001 | 0.001 | 0.002 | 0.001 | 0.000 |
| 尾鷲市役所 | 0.001 | 0.001 | 0.001 | 0.001 | 0.001 | 0.001 | 0.001 | 0.001 | 0.002 | 0.000 |
| 天満 | 0.001 | 0.001 | 0.001 | 0.001 | 0.001 | 0.001 | 0.000 | 0.000 | — | — |
| 三木里 | 0.002 | 0.002 | 0.002 | 0.002 | 0.002 | 0.002 | 0.002 | 0.002 | 0.002 | 0.002 |
| 賀田 | 0.001 | 0.002 | 0.002 | 0.002 | 0.001 | 0.001 | 0.001 | 0.002 | 0.002 | 0.002 |

※二酸化硫黄は、石油などの硫黄を含んだ燃料が燃えることによって発生する物質で、人の呼吸器に影響を与えたり、植物を枯らしたり、また酸性雨の原因になったりする。

◎浮遊粒子状物質（SPM：年平均値）の経年変化

（単位：mg/m³）

| 年度 | 14 | 15 | 16 | 17 | 18 | 19 | 20 | 21 | 22 | 23 |
|-------|-------|-------|-------|-------|-------|-------|-------|-------|-------|-------|
| 向井 | 0.023 | 0.022 | 0.023 | 0.024 | 0.019 | 0.013 | 0.012 | 0.01 | — | — |
| 矢浜小学校 | 0.02 | 0.018 | 0.017 | 0.016 | 0.019 | 0.022 | 0.018 | 0.014 | 0.013 | 0.015 |
| 尾鷲市役所 | 0.029 | 0.032 | 0.024 | 0.022 | 0.02 | 0.011 | 0.004 | 0.007 | 0.015 | 0.016 |
| 天満 | 0.021 | 0.021 | 0.021 | 0.021 | 0.02 | 0.017 | 0.014 | 0.013 | — | — |

※浮遊粒子状物質は、空気中に浮遊する粒子のうち大きさが10μm(0.00001mm)以下のものをいい、発生源は工場からのばいじん、自動車の排ガスなどがある。

◎窒素酸化物（NO+NO₂：年平均値）の経年変化

（単位：ppm）

| 年度 | 14 | 15 | 16 | 17 | 18 | 19 | 20 | 21 | 22 | 23 |
|-------|-------|-------|-------|-------|-------|-------|-------|-------|-------|-------|
| 向井 | 0.007 | 0.007 | 0.005 | 0.005 | 0.005 | 0.005 | 0.004 | 0.004 | — | — |
| 矢浜小学校 | 0.011 | 0.012 | 0.009 | 0.009 | 0.008 | — | — | — | 0.005 | 0.005 |
| 尾鷲市役所 | 0.015 | 0.016 | 0.014 | 0.012 | 0.012 | 0.009 | 0.008 | 0.009 | 0.008 | 0.007 |
| 天満 | 0.007 | 0.006 | 0.005 | 0.005 | 0.006 | 0.004 | 0.005 | 0.004 | — | — |
| 三木里 | 0.004 | 0.004 | 0.004 | 0.005 | 0.004 | 0.004 | 0.003 | 0.004 | 0.004 | 0.002 |
| 賀田 | 0.006 | 0.005 | 0.005 | 0.003 | 0.004 | 0.003 | 0.003 | 0.003 | 0.003 | 0.002 |

※一酸化窒素（NO）、二酸化窒素（NO₂）などの総称。大気汚染の原因物質の一つ。

資料：環境課

⑦河川水質調査結果

◎河川水質経年変化

| 測点名 | 類型 | 年度 | 流量 m ³ /日 | 透視度 cm | P H | D O mg/l | S S mg/l | B O D mg/l | 大腸菌群数 MPN/100ml | 油分 mg/l | T N mg/l | T P mg/l | 界面活性剤 mg/l |
|-----|-----|----|-------------------------|-----------|-----|-------------|-------------|---------------|--------------------|------------|-------------|-------------|---------------|
| 又口川 | | 14 | 250,000 | 30 | 6.8 | 9.7 | 0.1 | 0.5 | 7 | 0.5 | 0.11 | 0.001 | 0.01 |
| | | 15 | 270,000 | 30 | 7.1 | 9.7 | 0.5 | 1.7 | 5 | — | 0.11 | 0.001 | — |
| | | 16 | 78,000 | 30 | 7 | 9.4 | 0.2 | 1.2 | 41 | — | 0.1 | 0.001 | 0.01 |
| | | 17 | 130,000 | 30 | 6.9 | 9.6 | 0.2 | 0.4 | 13 | — | 0.17 | 0.005 | 0.01 |
| | | 18 | 97,000 | 30 | 6.9 | 9.3 | 0.2 | 0.2 | 5 | 0.5 | 0.07 | 0.002 | 0.01 |
| | | 19 | 89,000 | 30 | 7 | 9.5 | 0.1 | 0.1 | 16 | 0.5 | 0.11 | 0.003 | 0.01 |
| | | 20 | 69,000 | 30 | 7.1 | 9.1 | 0.2 | 0.1 | 7 | 0.5 | 0.12 | 0.001 | 0.01 |
| | | 21 | 69,000 | 30 | 6.8 | 9.7 | 0.1 | 0.1 | 41 | — | 0.07 | 0.001 | — |
| | | 22 | 180,000 | 30 | 6.9 | 9.8 | 0.3 | 0.2 | 97 | — | 0.24 | 0.008 | — |
| | | 23 | 51,000 | 30 | 7.2 | 9.5 | 0.3 | 0.1 | 42 | — | 0.15 | 0.000 | — |
| 北川 | | 14 | 44,000 | 30 | 6.7 | 6.5 | 11 | 36.0 | 5,000 | 5.2 | 3.3 | 0.440 | 2.30 |
| | | 15 | 47,000 | 30 | 6.3 | 7.3 | 12.0 | 9.5 | 2,500 | 0.5 | 1.4 | 0.120 | 0.20 |
| | | 16 | 80,000 | 30 | 6.3 | 7.8 | 1.0 | 4.7 | 34,000 | 7.6 | 2 | 0.060 | 0.19 |
| | | 17 | 23,000 | 30 | 6.5 | 8.4 | 6.2 | 6.1 | 1,000 | 0.5 | 1.1 | 0.036 | 0.14 |
| | | 18 | 86,000 | 26 | 6.6 | 6.9 | 8.3 | 13 | 24,000 | 0.5 | 1.4 | 0.055 | 0.11 |
| | | 19 | 31,000 | 18 | 6.5 | 5.4 | 30 | 64.0 | 82,000 | 13 | 3.1 | 0.620 | 2.5 |
| | | 20 | 47,000 | 30 | 6.5 | 7 | 7.0 | 9.0 | 88,000 | 0.5 | 2.8 | 0.500 | 0.10 |
| | | 21 | 65,000 | 30 | 6.4 | 6.5 | 3.0 | 4.0 | 11,000 | 6.5 | 1.7 | 0.040 | 0.06 |
| | | 22 | 33,500 | 30 | 6.5 | 7.1 | 2.9 | 5.1 | 7,900 | 0.5 | 1.4 | 0.030 | 0.02 |
| | | 23 | 79,000 | 30 | 6.5 | 7.0 | 2.3 | 2.8 | 13,000 | 0.9 | 1.7 | 0.080 | 0.05 |
| 中川 | | 14 | 170,000 | 30 | 6.9 | 9.6 | 0.8 | 0.3 | 15 | 0.5 | 0.19 | 0.001 | 0.01 |
| | | 15 | 110,000 | 30 | 7 | 9.7 | 0.5 | 0.4 | 6 | — | 0.11 | 0.001 | — |
| | | 16 | 88,000 | 30 | 7.1 | 9.7 | 0.2 | 0.5 | 84 | — | 0.17 | 0.001 | 0.01 |
| | | 17 | 120,000 | 30 | 7.2 | 9.6 | 0.7 | 0.5 | 55 | — | 0.15 | 0.005 | 0.01 |
| | | 18 | 140,000 | 30 | 7.1 | 9.6 | 0.8 | 0.8 | 49 | 0.5 | 0.26 | 0.002 | 0.01 |
| | | 19 | 52,000 | 30 | 7.1 | 9.2 | 0.4 | 0.4 | 50 | 0.5 | 0.24 | 0.003 | 0.01 |
| | | 20 | 77,000 | 30 | 7.2 | 9.1 | 0.7 | 0.3 | 120 | 0.5 | 0.23 | 0.001 | 0.01 |
| | | 21 | 72,000 | 30 | 6.9 | 9.9 | 0.3 | 0.2 | 98 | — | 0.12 | 0.001 | — |
| | | 22 | 85,000 | 30 | 6.9 | 10.2 | 0.4 | 0.7 | 4,300 | 0.5 | 0.3 | 0.006 | 0.03 |
| | | 23 | 19,000 | 30 | 7.1 | 9.3 | 0.8 | 0.6 | 4,600 | 0.5 | 0.38 | 0.024 | 0.01 |
| 矢ノ川 | A A | 14 | 170,000 | 30 | 6.9 | 9.6 | 0.8 | 0.3 | 15 | 0.5 | 0.19 | 0.001 | 0.01 |
| | | 15 | 110,000 | 30 | 7 | 9.7 | 0.5 | 0.4 | 6 | — | 0.11 | 0.001 | — |
| | | 16 | 88,000 | 30 | 7.1 | 9.7 | 0.2 | 0.5 | 84 | — | 0.17 | 0.001 | 0.01 |
| | | 17 | 120,000 | 30 | 7.2 | 9.6 | 0.7 | 0.5 | 55 | — | 0.15 | 0.005 | 0.01 |
| | | 18 | 140,000 | 30 | 7.1 | 9.6 | 0.8 | 0.8 | 49 | 0.5 | 0.26 | 0.002 | 0.01 |
| | | 19 | 52,000 | 30 | 7.1 | 9.2 | 0.4 | 0.4 | 50 | 0.5 | 0.24 | 0.003 | 0.01 |
| | | 20 | 77,000 | 30 | 7.2 | 9.1 | 0.7 | 0.3 | 120 | 0.5 | 0.23 | 0.001 | 0.01 |
| | | 21 | 72,000 | 30 | 6.9 | 9.9 | 0.3 | 0.2 | 98 | — | 0.12 | 0.001 | — |
| | | 22 | 100,000 | 30 | 6.9 | 10 | 0.6 | 0.2 | 125 | — | 0.18 | 0.001 | — |
| | | 23 | 35,000 | 30 | 7.1 | 9.4 | 0.6 | 0.3 | 170 | — | 0.19 | 0.000 | — |
| 沓川 | | 14 | 17,000 | 30 | 6.9 | 9.4 | 0.4 | 0.4 | 4 | — | — | — | — |
| | | 15 | 20,000 | 30 | 7 | 9.6 | 1.2 | 0.3 | 23 | — | — | — | — |
| | | 16 | 29,000 | 30 | 6.9 | 9.4 | 0.1 | 0.3 | 230 | — | — | — | — |
| | | 17 | 9,200 | 30 | 6.9 | 9.2 | 0.8 | 0.3 | 96 | — | — | — | — |
| | | 18 | 14,000 | 30 | 6.5 | 8.8 | 0.3 | 0.3 | 290 | — | — | — | — |
| | | 19 | 19,000 | 30 | 6.8 | 9.2 | 0.5 | 0.3 | 64 | — | — | — | — |
| | | 20 | 21,000 | 30 | 6.9 | 9.5 | 0.4 | 0.1 | 120 | — | — | — | — |
| | | 21 | 9,900 | 30 | 6.9 | 9.3 | 0.1 | 0.2 | 120 | — | — | — | — |
| | | 22 | 25,000 | 30 | 7.1 | 9.2 | 0.3 | 0.1 | 82 | — | — | — | — |
| | | 23 | 12,000 | 30 | 7.1 | 9.3 | 0.3 | 0.1 | 230 | — | — | — | — |
| 八十川 | | 14 | 58,000 | 30 | 6.8 | 9.5 | 0.2 | 0.3 | 10 | — | — | — | — |
| | | 15 | 67,000 | 30 | 6.8 | 9.2 | 0.3 | 0.2 | 16 | — | — | — | — |
| | | 16 | 110,000 | 30 | 6.8 | 9.3 | 1.6 | 0.1 | 130 | — | — | — | — |
| | | 17 | 34,000 | 30 | 6.8 | 9.4 | 0.2 | 0.2 | 76 | — | — | — | — |
| | | 18 | 56,000 | 30 | 6.7 | 9.1 | 1 | 0.2 | 59 | — | — | — | — |
| | | 19 | 72,000 | 30 | 6.8 | 9.3 | 0.3 | 0.2 | 59 | — | — | — | — |
| | | 20 | 68,000 | 30 | 6.8 | 9.5 | 0.2 | 0.2 | 30 | — | — | — | — |
| | | 21 | 34,000 | 30 | 6.9 | 9.3 | 0.4 | 0.3 | 120 | — | — | — | — |
| | | 22 | 56,000 | 30 | 7.1 | 9.3 | 0.4 | 0.0 | 60 | — | — | — | — |
| | | 23 | 30,000 | 30 | 7 | 9.2 | 2 | 0.1 | 130 | — | — | — | — |
| 古川 | | 14 | 160,000 | 30 | 6.9 | 9.8 | 1 | 0.5 | 15 | — | — | — | — |
| | | 15 | 170,000 | 30 | 7 | 9.7 | 2.4 | 0.3 | 15 | — | — | — | — |
| | | 16 | 160,000 | 30 | 6.8 | 9.0 | 0.2 | 0.1 | 150 | — | — | — | — |
| | | 17 | 56,000 | 30 | 6.8 | 9.3 | 0.3 | 0.3 | 13 | — | — | — | — |
| | | 18 | 150,000 | 30 | 7 | 9.5 | 0.8 | 0.4 | 160 | — | — | — | — |
| | | 19 | 130,000 | 30 | 6.8 | 9.5 | 2.2 | 0.3 | 55 | — | — | — | — |
| | | 20 | 98,000 | 30 | 6.8 | 9.7 | 1.1 | 0.4 | 62 | — | — | — | — |
| | | 21 | 73,000 | 30 | 6.9 | 9.6 | 3.1 | 0.3 | 57 | — | — | — | — |
| | | 22 | 110,000 | 30 | 7.1 | 9.0 | 0.8 | 0.1 | 220 | — | — | — | — |
| | | 23 | 35,000 | 30 | 7.0 | 9.5 | 0.8 | 0.1 | 64 | — | — | — | — |

◎下水路水質経年変化

| 測点名 | 類型 | 年度 | 流量 m ³ /日 | 透視度 cm | PH | DO mg/l | SS mg/l | BOD mg/l | 大腸菌群数 MPN/100ml | 油分 mg/l | TN mg/l | TP mg/l | 界面活性剤 mg/l |
|--------|----|----|-------------------------|-----------|-----|------------|------------|-------------|--------------------|------------|------------|------------|---------------|
| 中村山下水路 | | 14 | | 30 | 7 | 3.3 | 14.0 | 38.0 | 2,000 | 1.5 | 3.8 | 0.88 | 0.94 |
| | | 15 | | 30 | 6.8 | 4.3 | 11.0 | 19.0 | 2,400 | 0.9 | 1.3 | 0.41 | 0.61 |
| | | 16 | | 30 | 6.9 | 4.6 | 7.6 | 29.0 | 19,000 | 6 | 3 | 0.53 | 0.92 |
| | | 17 | | 30 | 7.1 | 3.1 | 3.1 | 16.0 | 800 | 0.5 | 3.5 | 0.59 | 0.23 |
| | | 18 | | 30 | 6.2 | 4.8 | 5.3 | 17.0 | 13,000 | 0.9 | 3.7 | 0.25 | 0.38 |
| | | 19 | | 30 | 6.8 | 5.4 | 4.7 | 15.0 | 3,600 | 0.5 | 2.4 | 0.24 | 0.15 |
| | | 20 | | 30 | 7.1 | 4 | 2.9 | 5.4 | 140,000 | 0.5 | 1.4 | 0.13 | 0.26 |
| | | 21 | | 30 | 7.1 | 5.0 | 5.9 | 6.4 | 7,000 | 0.9 | 3.4 | 0.3 | 0.1 |
| | | 22 | | 30 | 7.3 | 6.7 | 1.9 | 7.4 | 5,400 | 0.5 | 4.7 | 0.40 | 0.01 |
| | | 23 | | 30 | 7.0 | 4.5 | 3.7 | 11.0 | 15,000 | 0.5 | 3.8 | 0.40 | 0.1 |
| 林町下水路 | | 14 | 440 | 18 | 7.0 | 3.8 | 19 | 46 | 7,500 | 1.5 | 6.4 | 1.10 | 12.0 |
| | | 15 | 310 | 25 | 6.7 | 4.4 | 25 | 30 | 2,000 | 0.7 | 2.6 | 0.60 | 8.2 |
| | | 16 | 240 | 26 | 6.7 | 4.1 | 12 | 34 | 170,000 | 13 | 4.2 | 0.57 | 8.5 |
| | | 17 | 280 | 21 | 6.9 | 2.8 | 22 | 33 | 15,000 | 0.9 | 2.4 | 1.1 | 10 |
| | | 18 | 280 | 24 | 6.5 | 3.8 | 16 | 32 | 96,000 | 0.7 | 6.4 | 0.70 | 10.0 |
| | | 19 | 150 | 12 | 6.7 | 3.5 | 20 | 45 | 110,000 | 0.5 | 6.7 | 1.20 | 6.3 |
| | | 20 | 340 | 21 | 6.7 | 3.1 | 16 | 36 | 1,100,000 | 0.5 | 8.6 | 1.20 | 4.3 |
| | | 21 | 360 | 28 | 6.9 | 3.8 | 12 | 22 | 250,000 | 2.6 | 6 | 0.80 | 3.3 |
| | | 22 | 360 | 27 | 6.8 | 3.2 | 15 | 33 | 140,000 | 0.5 | 7.1 | 1.1 | 0.31 |
| | | 23 | 200 | 29 | 6.8 | 3.5 | 11 | 31 | 130,000 | 0.5 | 6.7 | 1.1 | 1.1 |
| 中川下水路 | | 14 | 960 | 21 | 7.1 | 2.9 | 18 | 52 | 14,000 | 7.8 | 6.8 | 1.30 | 16.0 |
| | | 15 | 580 | 22 | 6.9 | 3.9 | 22 | 43 | 4,200 | 0.9 | 2.1 | 0.80 | 3.7 |
| | | 16 | 540 | 23 | 7 | 3.2 | 12 | 37 | 120,000 | 8.6 | 6.6 | 0.96 | 14 |
| | | 17 | 590 | 27 | 6.9 | 2.4 | 10 | 28 | 15,000 | 0.6 | 3.1 | 0.85 | 7.7 |
| | | 18 | 590 | 27 | 6.7 | 4 | 12 | 39 | 31,000 | 1 | 6 | 0.65 | 9.5 |
| | | 19 | 880 | 23 | 6.9 | 3.1 | 14 | 53 | 87,000 | 0.5 | 4.4 | 0.19 | 2.2 |
| | | 20 | 490 | 19 | 6.9 | 2.3 | 22 | 36 | 1,100,000 | 1.5 | 3.9 | 0.76 | 6.4 |
| | | 21 | 460 | 25 | 7 | 1.6 | 19 | 52 | 350,000 | 15 | 6.8 | 0.93 | 7.2 |
| | | 22 | 465 | 20 | 6.9 | 1.8 | 21 | 41 | 814,000 | 14 | 6.4 | 1.1 | 0.37 |
| | | 23 | 270 | 27 | 7.2 | 2.8 | 16 | 57 | 210,000 | 1.5 | 7.1 | 1.2 | 2.7 |
| 矢ノ浜下水路 | | 14 | 33,000 | 30 | 6.9 | 6.7 | 3.3 | 0.8 | 430 | 1.2 | 0.86 | 0.05 | 0.38 |
| | | 15 | 27,000 | 30 | 6.6 | 7.2 | 5.1 | 2.1 | 5,100 | 0.5 | 0.34 | 0.028 | 0.11 |
| | | 16 | 31,000 | 30 | 6.6 | 6.3 | 2.8 | 4.3 | 69,000 | 2 | 0.98 | 0.096 | 0.15 |
| | | 17 | 30,000 | 30 | 6.7 | 7.3 | 2.9 | 1.1 | 3,400 | 0.5 | 0.43 | 0.045 | 0.19 |
| | | 18 | 41,000 | 30 | 6.4 | 7 | 2.1 | 1.3 | 3,200 | 0.5 | 0.27 | 0.004 | 0.24 |
| | | 19 | 42,000 | 30 | 6.7 | 7.0 | 1.9 | 4.8 | 6,900 | 0.5 | 1 | 0.059 | 0.16 |
| | | 20 | 27,000 | 30 | 6.7 | 6.7 | 2.7 | 1 | 12,000 | 0.5 | 0.70 | 0.07 | 0.03 |
| | | 21 | 33,000 | 30 | 6.7 | 7.2 | 2.3 | 2.3 | 7,000 | 0.5 | 0.80 | 0.033 | 0.08 |
| | | 22 | 25,000 | 30 | 6.7 | 6.2 | 5.1 | 0.9 | 15,000 | 0.5 | 0.78 | 0.043 | 0.02 |
| | | 23 | 23,000 | 30 | 6.7 | 6.8 | 5.0 | 1.4 | 2,900 | 0.5 | 0.73 | 0.038 | 0.07 |

中村山下水路におけるBOD欄の数値はCODである。

透視度

直径3cm、高さ30cm程度の下口付きガラス管に試料水を入れ、底にある指標板の二重十字がはっきり判別できる高さのこと。

pH

水質の酸性あるいはアルカリ性の程度を示す指標で、pH7は中性を示し、それ以上はアルカリ性、それ以下は酸性を示す。

DO (溶存酸素量)

水中に溶けている酸素量のことをいう。汚染源となる有機物等が増加すると、酸化に伴う酸素消費により溶存酸素量は減少する。

SS (浮遊物質)

水中に浮遊する物質の量をいい、数値が大きいほど水は濁っていることを示す。

BOD（生物化学的酸素要求量）

河川の有機物による汚れの指標で、数値が大きいほど汚れていることを示す。

大腸菌群数

大腸菌の数を表し、病原性細菌汚染の間接的指標のこと。

油分

水中に含まれる鉱油、動植物油の含有量のこと。

TN（全窒素）

水域の富栄養化（赤潮等）の原因物質となる。

TP（全リン）

水域の富栄養化（赤潮等）の原因物質となる。

界面活性剤

水中のLAS等、陰イオン界面活性剤（合成洗剤の主成分）の濃度を示す指標。

資料：環境課

⑧海域水質調査結果

◎海域水質経年変化

| 測点名 | 類型 | 年度 | 透明度 m | PH | DO mg/l | COD mg/l | COD75% mg/l | 大腸菌群数 MPN/100ml | 油分 mg/l | TN mg/l | TP mg/l | 界面活性剤 mg/l |
|---------------------|----|----|----------|-----|------------|-------------|----------------|--------------------|------------|------------|------------|---------------|
| St. 1-0 (尾鷲港内) | | 14 | 4.6 | 8.1 | 6.5 | 1.7 | 2.1 | 89 | 0.5 | 0.34 | 0.03 | 0.01 |
| | | 15 | 3.5 | 8 | 7 | 1.4 | 1.7 | 36 | 0.5 | 0.24 | 0.026 | 0.02 |
| | | 16 | 4 | 8.0 | 6.8 | 1.6 | 1.7 | 670 | 0.5 | 0.30 | 0.029 | 0.02 |
| | | 17 | 3.9 | 8.1 | 7.1 | 1.8 | 2 | 140 | 0.5 | 0.14 | 0.022 | 0.04 |
| | | 18 | 3.8 | 8 | 7 | 1.8 | 1.8 | 300 | 0.5 | 0.21 | 0.028 | 0.01 |
| | | 19 | 4.2 | 7.9 | 7.7 | 1.4 | 1.7 | 230 | 0.5 | 0.25 | 0.04 | 0.05 |
| | | 20 | 5.7 | 8 | 6.3 | 1.4 | 1.6 | 640 | 0.5 | 0.30 | 0.030 | 0.01 |
| | | 21 | 4.1 | 7.9 | 7.9 | 1.4 | 1.6 | 310 | 0.5 | 0.16 | 0.027 | 0.01 |
| | | 22 | 4 | 8 | 8.1 | 1.3 | 1.4 | 198 | 0.5 | 0.26 | 0.025 | 0.01 |
| | | 23 | 4.5 | 8.1 | 6.5 | 1.4 | 1.7 | 230 | 0.5 | 0.30 | 0.029 | 0.03 |
| St. 2-0 (シーバス先端) | A | 14 | 7.5 | 8.1 | 6.9 | 1.4 | 1.7 | 23 | 0.5 | 0.19 | 0.017 | 0.03 |
| | | 15 | 5.8 | 8.1 | 7.2 | 1.1 | 1.2 | 42 | 0.5 | 0.09 | 0.013 | 0.01 |
| | | 16 | 6.2 | 8.1 | 7.3 | 1.4 | 1.6 | 210 | 0.5 | 0.22 | 0.012 | 0.02 |
| | | 17 | 6.9 | 8.2 | 7.1 | 2 | 2.3 | 31 | 0.5 | 0.16 | 0.014 | 0.01 |
| | | 18 | 6.7 | 8.2 | 7.4 | 1.4 | 1.5 | 64 | 0.5 | 0.19 | 0.01 | 0.01 |
| | | 19 | 5.8 | 8.2 | 7.8 | 1.4 | 1.7 | 48 | 0.5 | 0.13 | 0.014 | 0.03 |
| | | 20 | 6.8 | 8.1 | 7.3 | 1.5 | 1.6 | 44 | 0.5 | 0.16 | 0.009 | 0.02 |
| | | 21 | 6.6 | 8.1 | 7.1 | 1.2 | 1.6 | 54 | 0.5 | 0.16 | 0.014 | 0.01 |
| | | 22 | 7.7 | 8.2 | 7.5 | 1.2 | 1.4 | 49 | 0.5 | 0.18 | 0.009 | 0.02 |
| | | 23 | 7.6 | 8.2 | 6.6 | 1.3 | 1.5 | 49 | 0.5 | 0.21 | 0.011 | 0.03 |
| St. 3-0 (尾鷲湾中央) | A | 14 | 7.6 | 8.1 | 7.2 | 1.3 | 1.7 | 19 | 0.5 | 0.16 | 0.02 | 0.01 |
| | | 15 | 6.2 | 8.1 | 7.5 | 1.3 | 1.4 | 10 | 0.5 | 0.09 | 0.013 | 0.01 |
| | | 16 | 6.1 | 8.1 | 7.4 | 1.3 | 1.6 | 60 | 0.5 | 0.22 | 0.013 | 0.02 |
| | | 17 | 7 | 8.2 | 7.3 | 1.3 | 1.6 | 20 | 0.5 | 0.13 | 0.012 | 0.02 |
| | | 18 | 6.8 | 8.2 | 7.4 | 1.4 | 1.6 | 64 | 0.5 | 0.17 | 0.011 | 0.01 |
| | | 19 | 6.4 | 8.2 | 8.1 | 1.3 | 1.6 | 42 | 0.5 | 0.19 | 0.015 | 0.03 |
| | | 20 | 7 | 8.1 | 7.2 | 1.3 | 1.5 | 100 | 0.5 | 0.22 | 0.009 | 0.01 |
| | | 21 | 8.2 | 8.1 | 6.9 | 1.2 | 1.5 | 55 | 0.5 | 0.16 | 0.012 | 0.01 |
| | | 22 | 6.7 | 8.2 | 7.7 | 1.1 | 1.2 | 51 | 0.5 | 0.15 | 0.008 | 0.03 |
| | | 23 | 7.4 | 8.2 | 6.9 | 1.2 | 1.4 | 49 | 0.5 | 0.21 | 0.011 | 0.02 |
| St. 4-0 (須賀利港内) | A | 14 | 9.7 | 8.1 | 6.9 | 1.1 | 1.4 | 4 | 0.5 | 0.2 | 0.015 | 0.01 |
| | | 15 | 9.6 | 8.1 | 6.9 | 1.3 | 1.4 | 6 | 0.5 | 0.11 | 0.011 | 0.01 |
| | | 16 | 8.7 | 8.1 | 7 | 1.1 | 1.3 | 5 | 0.5 | 0.17 | 0.014 | 0.02 |
| | | 17 | 9.6 | 8.2 | 7.0 | 1.1 | 1.4 | 7 | 0.5 | 0.13 | 0.012 | 0.01 |
| | | 18 | 10.7 | 8.2 | 7.1 | 1.2 | 1.4 | 22 | 0.5 | 0.13 | 0.012 | 0.01 |
| | | 19 | 8.8 | 8.2 | 7.7 | 1.1 | 1.3 | 1 | 0.5 | 0.13 | 0.013 | 0.03 |
| | | 20 | 11 | 8.1 | 6.7 | 1 | 1.2 | 8 | 0.5 | 0.17 | 0.007 | 0.02 |
| | | 21 | 12.1 | 8.1 | 6.6 | 1.1 | 1.2 | 6 | 0.5 | 0.14 | 0.011 | 0.02 |
| | | 22 | 9.8 | 8.2 | 7.4 | 1 | 1.4 | 6 | 0.5 | 0.14 | 0.009 | 0.02 |
| | | 23 | 10.8 | 8.2 | 6.6 | 1.2 | 1.4 | 9 | 0.5 | 0.16 | 0.009 | 0.03 |

| 測点名 | 類型 | 年度 | 透明度 m | PH | DO mg/l | COD mg/l | COD75% mg/l | 大腸菌群数 MPN/100ml | 油分 mg/l | TN mg/l | TP mg/l | 界面活性剤 mg/l |
|---------------------|----|----|----------|-----|------------|-------------|----------------|--------------------|------------|------------|------------|---------------|
| St. 5-0 (尾鷲湾口) | | 14 | 15.7 | 8.1 | 7 | 1.3 | 1.4 | 6 | 0.5 | 0.18 | 0.012 | 0.02 |
| | | 15 | 13.1 | 8.1 | 7.1 | 1.3 | 1.3 | 7 | | 0.11 | 0.007 | 0.01 |
| | | 16 | 12 | 8.1 | 7 | 1.1 | 1.1 | 4 | 0.5 | 0.24 | 0.008 | 0.03 |
| | | 17 | 11.9 | 8.2 | 7.1 | 1.1 | 1.4 | 1 | 0.5 | 0.15 | 0.02 | 0.03 |
| | | 18 | 11.5 | 8.2 | 7.2 | 1.2 | 1.4 | 8 | 0.5 | 0.15 | 0.011 | 0.01 |
| | | 19 | 11.8 | 8.2 | 7.6 | 1 | 1.1 | 1 | 0.5 | 0.1 | 0.01 | 0.03 |
| | | 20 | 13.9 | 8.1 | 7.2 | 1.0 | 1.2 | 0 | 0.5 | 0.13 | 0.007 | — |
| | | 21 | 14.3 | 8.1 | 6.7 | 1.2 | 1.2 | 0 | 0.5 | 0.12 | 0.006 | — |
| | | 22 | 19.7 | 8.2 | 7.4 | 1.1 | 1.3 | 2 | 0.5 | 0.13 | 0.006 | — |
| | | 23 | 12.7 | 8.2 | 6.7 | 1.2 | 1.5 | 3 | 0.5 | 0.14 | 0.007 | — |
| St. 7-0 (九木港内) | | 14 | 7.4 | 8.1 | 7.7 | 0.6 | — | 36 | 0.5 | 0.23 | 0.011 | 0.01 |
| | | 15 | 9.5 | 8.1 | 6.9 | 1.2 | — | 8 | 0.5 | 0.17 | 0.012 | 0.03 |
| | | 16 | 10.0 | 8.1 | 6.9 | 0.8 | — | 39 | 0.5 | 0.19 | 0.008 | 0.01 |
| | | 17 | 9.8 | 8.2 | 7.2 | 1.1 | — | 19 | 0.5 | 0.14 | 0.008 | 0.02 |
| | | 18 | 10.8 | 8.2 | 7.0 | 1.0 | — | 13 | 0.5 | 0.12 | 0.012 | 0.01 |
| | | 19 | 9.5 | 8.2 | 7.5 | 1.4 | — | 33 | 0.5 | 0.14 | 0.010 | 0.02 |
| | | 20 | 9.5 | 8.1 | 6.6 | 1.3 | — | 29 | 0.5 | 0.15 | 0.005 | 0.04 |
| | | 21 | 12.0 | 8.1 | 7.3 | 1.2 | — | 23 | 0.5 | 0.15 | 0.005 | 0.05 |
| | | 22 | 10 | 8.2 | 6.8 | 1.1 | — | 95 | 0.5 | 0.13 | 0.012 | 0.01 |
| | | 23 | 8.5 | 8.2 | 6.5 | 1.2 | — | 54 | 0.5 | 0.17 | 0.018 | 0.03 |
| St. 8-0 (九木港口) | | 14 | 9.9 | 8.1 | 7.8 | 0.8 | — | 1 | 0.5 | 0.15 | 0.009 | 0.01 |
| | | 15 | 12.8 | 8.1 | 7.0 | 1.2 | — | 0 | 0.5 | 0.06 | 0.009 | 0.03 |
| | | 16 | 12.5 | 8.1 | 7.2 | 0.7 | — | 14 | — | 0.12 | 0.006 | 0.01 |
| | | 17 | 11.8 | 8.2 | 7.2 | 1.0 | — | 1 | 0.5 | 0.17 | 0.008 | 0.02 |
| | | 18 | 10.0 | 8.2 | 7.5 | 1.1 | — | 5 | 0.5 | 0.30 | 0.015 | 0.02 |
| | | 19 | 16.8 | 8.2 | 7.2 | 1.4 | — | 6 | 0.5 | 0.08 | 0.020 | 0.02 |
| | | 20 | 14.8 | 8.1 | 6.9 | 1.3 | — | 0 | 0.5 | 0.12 | 0.005 | — |
| | | 21 | 13.8 | 8.1 | 7.3 | 1.1 | — | 0 | 0.5 | 0.16 | 0.005 | — |
| | | 22 | 13.3 | 8.2 | 7.0 | 1.1 | — | 2 | 0.5 | 0.17 | 0.003 | — |
| | | 23 | 11.3 | 8.2 | 7.0 | 1.2 | — | 1 | — | 0.15 | 0.004 | — |
| St. 9-0 (早田港内) | | 14 | 6.9 | 8.1 | 7.0 | 1.0 | — | 41 | 0.5 | 0.18 | 0.019 | 0.03 |
| | | 15 | 7.1 | 8.1 | 6.9 | 1.3 | — | 14 | 0.5 | 0.15 | 0.013 | 0.06 |
| | | 16 | 9.0 | 8.1 | 6.5 | 1.3 | — | 490 | 0.5 | 0.14 | 0.018 | 0.01 |
| | | 17 | 8.0 | 8.2 | 7.1 | 1.3 | — | 7 | 0.5 | 0.22 | 0.016 | 0.02 |
| | | 18 | 8.4 | 8.2 | 7.1 | 0.8 | — | 80 | 0.5 | 0.21 | 0.020 | 0.01 |
| | | 19 | 8.5 | 8.1 | 7.5 | 1.5 | — | 100 | 0.5 | 0.19 | 0.016 | 0.03 |
| | | 20 | 8.8 | 8.1 | 7.5 | 1.3 | — | 71 | 0.5 | 0.19 | 0.010 | 0.03 |
| | | 21 | 8.3 | 8.1 | 8.2 | 1.3 | — | 68 | 0.5 | 0.17 | 0.012 | 0.03 |
| | | 22 | 9.3 | 8.2 | 6.8 | 1.2 | — | 43 | 0.5 | 0.27 | 0.011 | 0.02 |
| | | 23 | 9.5 | 8.2 | 6.2 | 1.3 | — | 13 | 0.5 | 0.20 | 0.017 | 0.03 |
| St. 10-0 (早田港口) | | 14 | 9.3 | 8.1 | 7.3 | 0.9 | — | 3 | 0.5 | 0.20 | 0.008 | 0.01 |
| | | 15 | 9.8 | 8.1 | 7.2 | 1.4 | — | 5 | 0.5 | 0.08 | 0.014 | 0.04 |
| | | 16 | 11.3 | 8.1 | 6.6 | 0.9 | — | 10 | 0.5 | 0.21 | 0.020 | 0.01 |
| | | 17 | 13.5 | 8.2 | 7.1 | 1.2 | — | 9 | 0.5 | 0.34 | 0.012 | 0.01 |
| | | 18 | 8.5 | 8.2 | 7.1 | 1.2 | — | 21 | 0.5 | 0.25 | 0.017 | 0.01 |
| | | 19 | 11.3 | 8.2 | 7.1 | 1.5 | — | 69 | 0.5 | 0.22 | 0.010 | 0.02 |
| | | 20 | 12.0 | 8.1 | 6.8 | 1.2 | — | 9 | 0.5 | 0.17 | 0.007 | 0.02 |
| | | 21 | 10.3 | 8.1 | 7.5 | 1.2 | — | 23 | 0.5 | 0.12 | 0.006 | 0.03 |
| | | 22 | 11.3 | 8.2 | 6.4 | 1.3 | — | 6 | 0.5 | 0.15 | 0.008 | 0.03 |
| | | 23 | 10.8 | 8.2 | 6.4 | 1.2 | — | 8 | 0.5 | 0.18 | 0.009 | 0.03 |
| St. 11-0 (三木浦港内) | | 14 | 11.8 | 8.1 | 6.9 | 1.0 | — | 1 | 0.5 | 0.19 | 0.013 | 0.01 |
| | | 15 | 10.6 | 8.1 | 6.7 | 1.3 | — | 12 | 0.5 | 0.25 | 0.009 | 0.01 |
| | | 16 | 11.3 | 8.1 | 7.1 | 1.9 | — | 46 | 0.5 | 0.40 | 0.014 | 0.01 |
| | | 17 | 10.5 | 8.1 | 7.0 | 1.9 | — | 13 | 0.5 | 0.14 | 0.015 | 0.05 |
| | | 18 | 8.0 | 8.2 | 7.3 | 1.4 | — | 14 | 0.5 | 0.09 | 0.019 | 0.02 |
| | | 19 | 8.5 | 8.2 | 7.3 | 1.7 | — | 70 | 0.5 | 0.23 | 0.010 | 0.03 |
| | | 20 | 12.5 | 8.1 | 7.7 | 1.3 | — | 39 | 0.5 | 0.13 | 0.009 | 0.01 |
| | | 21 | 10.8 | 8.1 | 7.5 | 1.2 | — | 124 | 0.5 | 0.15 | 0.009 | 0.01 |
| | | 22 | 11.8 | 8.1 | 8.2 | 0.7 | — | 66 | 0.5 | 0.19 | 0.011 | 0.01 |
| | | 23 | 12.3 | 8.2 | 7.1 | 1 | — | 7 | 0.5 | 0.14 | 0.004 | 0.01 |
| St. 12-0 (三木浦港口) | | 14 | 10.8 | 8.1 | 6.9 | 0.6 | — | 0 | 0.5 | 0.10 | 0.005 | 0.01 |
| | | 15 | 12.0 | 8.1 | 7.0 | 1.1 | — | 1 | 0.5 | 0.09 | 0.009 | 0.01 |
| | | 16 | 11.5 | 8.1 | 7.7 | 0.8 | — | 0 | 0.5 | 0.09 | 0.005 | 0.01 |
| | | 17 | 10.8 | 8.2 | 7.0 | 1.0 | — | 1 | 0.5 | 0.18 | 0.008 | 0.02 |
| | | 18 | 9.0 | 8.2 | 7.3 | 1.3 | — | 3 | 0.5 | 0.17 | 0.013 | 0.03 |
| | | 19 | 9.3 | 8.2 | 7.0 | 1.0 | — | 1 | 0.5 | 0.12 | 0.006 | 0.02 |
| | | 20 | 13.3 | 8.1 | 5.8 | 0.9 | — | 1 | 0.5 | 0.09 | 0.002 | 0.01 |
| | | 21 | 10.0 | 8.1 | 6.9 | 1.1 | — | 9 | 0.5 | 0.13 | 0.002 | 0.03 |
| | | 22 | 11.5 | 8.1 | 7.6 | 0.7 | — | 2 | 0.5 | 0.14 | 0.005 | 0.02 |
| | | 23 | 12.0 | 8.2 | 6.9 | 1.3 | — | 2 | 0.5 | 0.14 | 0.003 | 0.01 |

| 測点名 | 類型 | 年度 | 透明度 m | PH | DO mg/l | COD mg/l | COD75% mg/l | 大腸菌群数 MPN/100ml | 油分 mg/l | TN mg/l | TP mg/l | 界面活性剤 mg/l |
|--------------------|----|----|----------|-----|------------|-------------|----------------|--------------------|------------|------------|------------|---------------|
| St. 13-0 (古江港内) | | 14 | 10.5 | 8.1 | 6.7 | 0.9 | — | 0 | 0.5 | 0.17 | 0.006 | 0.02 |
| | | 15 | 11.8 | 8.1 | 6.6 | 1.0 | — | 13 | 0.5 | 0.10 | 0.009 | 0.02 |
| | | 16 | 11.5 | 8.2 | 8.0 | 0.9 | — | 4 | 0.5 | 0.10 | 0.005 | 0.01 |
| | | 17 | 10.8 | 8.2 | 7.0 | 1.2 | — | 6 | 0.5 | 0.14 | 0.007 | 0.02 |
| | | 18 | 8.8 | 8.3 | 7.4 | 1.0 | — | 1 | 0.5 | 0.12 | 0.007 | 0.01 |
| | | 19 | 9.3 | 8.2 | 6.6 | 1.4 | — | 3 | 0.5 | 0.15 | 0.007 | 0.03 |
| | | 20 | 13.8 | 8.1 | 5.7 | 1.2 | — | 2 | 0.5 | 0.14 | 0.002 | 0.01 |
| | | 21 | 11.8 | 8.1 | 7.4 | 1.4 | — | 6 | 0.5 | 0.22 | 0.002 | 0.03 |
| | | 22 | 12.3 | 8.1 | 7.5 | 0.9 | — | 5 | 0.5 | 0.14 | 0.004 | 0.02 |
| | | 23 | 13.5 | 8.2 | 6.8 | 1.0 | — | 3 | 0.5 | 0.13 | 0.005 | 0.01 |
| St. 14-0 (梶賀港口) | | 14 | 11.8 | 8.1 | 6.9 | 0.8 | — | 0 | 0.5 | 0.15 | 0.015 | 0.02 |
| | | 15 | 12.6 | 8.1 | 7.1 | 1.0 | — | 1 | 0.5 | 0.13 | 0.009 | 0.03 |
| | | 16 | 12.3 | 8.2 | 7.5 | 1.1 | — | 2 | 0.5 | 0.13 | 0.003 | 0.02 |
| | | 17 | 13.3 | 8.2 | 6.9 | 1.1 | — | 3 | 0.5 | 0.13 | 0.009 | 0.04 |
| | | 18 | 10.5 | 8.2 | 7.4 | 1.3 | — | 1 | 0.5 | 0.15 | 0.010 | 0.02 |
| | | 19 | 9.5 | 8.2 | 6.7 | 1.2 | — | 1 | 0.5 | 0.17 | 0.010 | 0.02 |
| | | 20 | 15.5 | 8.1 | 5.8 | 1.5 | — | 3 | 0.5 | 0.12 | 0.003 | 0.02 |
| | | 21 | 13.3 | 8.1 | 6.7 | 1.2 | — | 10 | 0.5 | 0.13 | 0.009 | 0.02 |
| | | 22 | 13.0 | 8.1 | 7.7 | 0.8 | — | 3 | 0.5 | 0.06 | 0.005 | 0.02 |
| | | 23 | 14.3 | 8.2 | 6.7 | 1.1 | — | 2 | 0.5 | 0.13 | 0.002 | 0.01 |
| St. 15-0 (賀田湾口) | | 14 | 16.8 | 8.1 | 6.9 | 0.6 | — | 0 | 0.5 | 0.12 | 0.012 | 0.01 |
| | | 15 | 14.5 | 8.2 | 7.1 | 0.9 | — | 0 | — | 0.16 | 0.006 | 0.01 |
| | | 16 | 16.3 | 8.1 | 7.2 | 1.0 | — | 0 | — | 0.17 | 0.002 | 0.01 |
| | | 17 | 15.8 | 8.2 | 7.0 | 1.9 | — | 3 | 0.5 | 0.24 | 0.015 | 0.03 |
| | | 18 | 14.8 | 8.3 | 7.4 | 1.4 | — | 0 | 0.5 | 0.12 | 0.014 | 0.03 |
| | | 19 | 13.0 | 8.2 | 6.6 | 1.2 | — | 1 | 0.5 | 0.13 | 0.006 | 0.04 |
| | | 20 | 18.3 | 8.1 | 6.8 | 1.0 | — | 1 | 0.5 | 0.23 | 0.003 | 0.01 |
| | | 21 | 13.0 | 8.1 | 7.1 | 1.0 | — | 0 | 0.5 | 0.12 | 0.007 | |
| | | 22 | 16.0 | 8.2 | 7.7 | 0.7 | — | 0 | — | 0.09 | 0.005 | |
| | | 23 | 15.3 | 8.2 | 6.8 | 1.1 | — | 0 | — | 0.12 | 0.002 | |
| St. 16-0 (梶賀港内) | | 14 | 4.5 | 8.1 | 6.3 | 1.2 | — | 4 | 0.5 | 0.18 | 0.019 | 0.01 |
| | | 15 | 4.5 | 8.1 | 6.8 | 1.0 | — | 54 | 0.5 | 0.06 | 0.013 | 0.03 |
| | | 16 | 4.9 | 8.1 | 7.5 | 1.2 | — | 7 | 0.5 | 0.16 | 0.007 | 0.02 |
| | | 17 | 4.4 | 8.1 | 6.5 | 1.2 | — | 46 | 0.5 | 0.17 | 0.019 | 0.04 |
| | | 18 | 4.5 | 8.2 | 6.9 | 1.0 | — | 74 | 0.5 | 0.31 | 0.017 | 0.03 |
| | | 19 | 4.6 | 8.2 | 6.5 | 1.3 | — | 32 | 0.5 | 0.2 | 0.011 | 0.04 |
| | | 20 | 5.3 | 8.1 | 5.2 | 1.2 | — | 59 | 0.5 | 0.17 | 0.010 | 0.01 |
| | | 21 | 4.8 | 8.1 | 6.0 | 1.1 | — | 55 | 0.5 | 0.18 | 0.023 | 0.03 |
| | | 22 | 5.0 | 8.1 | 7.2 | 0.7 | — | 23 | 0.5 | 0.11 | 0.016 | 0.01 |
| | | 23 | 4.8 | 8.2 | 6.9 | 1.4 | — | 100 | — | 0.14 | 0.011 | |

COD (化学的酸素要求量)

海や湖沼の有機物による汚れの指標で、数値が大きいほど汚れていることを示す。

資料：環境課

1 5 教育・文化

教育

①幼稚園の園数・園児数・教員数

各年5月1日現在

| 年次 | 園数 | 園児数 | | | 教員数 | | |
|-----|----|-----|----|----|-----|---|---|
| | | 総数 | 男 | 女 | 総数 | 男 | 女 |
| 20年 | 3 | 45 | 22 | 23 | 8 | — | 8 |
| 21年 | 3 | 52 | 25 | 27 | 8 | — | 8 |
| 22年 | 3 | 49 | 23 | 26 | 6 | — | 6 |
| 23年 | 3 | 46 | 25 | 21 | 6 | — | 6 |
| 24年 | 3 | 43 | 21 | 22 | 6 | — | 6 |

資料：学校基本調査

②小学校の学校数・児童数・教員数

各年5月1日現在

| 年次 | 学校数 | 入学数 | 児童数 | | | 教員数 | | |
|-----|-----|-----|-------|-----|-----|-----|----|----|
| | | | 総数 | 男 | 女 | 総数 | 男 | 女 |
| 20年 | 8 | 148 | 1,001 | 512 | 489 | 105 | 49 | 56 |
| 21年 | 8 | 140 | 954 | 481 | 473 | 104 | 48 | 56 |
| 22年 | 8 | 135 | 905 | 470 | 435 | 101 | 49 | 52 |
| 23年 | 7 | 126 | 870 | 449 | 421 | 101 | 45 | 56 |
| 24年 | 7 | 136 | 829 | 425 | 404 | 96 | 40 | 56 |

資料：学校基本調査

③中学校の学校数・生徒数・教員数

各年5月1日現在

| 年次 | 学校数 | 入学数 | 生徒数 | | | 教員数 | | |
|-----|-----|-----|-----|-----|-----|-----|----|----|
| | | | 総数 | 男 | 女 | 総数 | 男 | 女 |
| 20年 | 3 | 186 | 577 | 287 | 290 | 61 | 39 | 22 |
| 21年 | 2 | 184 | 569 | 282 | 287 | 49 | 35 | 14 |
| 22年 | 2 | 164 | 530 | 252 | 278 | 51 | 33 | 18 |
| 23年 | 2 | 157 | 497 | 244 | 253 | 50 | 29 | 21 |
| 24年 | 2 | 166 | 483 | 243 | 240 | 51 | 27 | 24 |

資料：学校基本調査

④中学校卒業者の動向

| 年次 | 総数 | 進学者 | 専修学校 | 就職者 | その他 | 進学率 (%) |
|-----|-----|-----|------|-----|-----|------------|
| 20年 | 189 | 183 | 2 | 4 | — | 96.8 |
| 21年 | 195 | 194 | — | — | 1 | 99.5 |
| 22年 | 197 | 187 | — | 5 | 5 | 94.9 |
| 23年 | 184 | 181 | — | 1 | 2 | 98.4 |
| 24年 | 180 | 176 | — | 2 | 2 | 97.8 |

資料：学校基本調査

⑤高等学校の学校数・生徒数教員数

| 年次 | 学校数 | 生徒数 | | | 教員数 | | |
|-----|-----|-----|-----|-----|-----|----|----|
| | | 総数 | 男 | 女 | 総数 | 男 | 女 |
| 20年 | 1 | 758 | 398 | 360 | 74 | 57 | 17 |
| 21年 | 1 | 754 | 374 | 380 | 76 | 58 | 18 |
| 22年 | 1 | 776 | 385 | 391 | 74 | 58 | 16 |
| 23年 | 1 | 803 | 396 | 407 | 75 | 59 | 16 |
| 24年 | 1 | 826 | 423 | 403 | 75 | 55 | 20 |

資料：学校基本調査

⑥高等学校卒業者の動向

| 年次 | 総数 | 大学 進学者 | 専修学校 | 就職者 | その他 | 進学率 (%) |
|-----|-----|-----------|------|-----|-----|------------|
| 20年 | 274 | 120 | 65 | 81 | 8 | 43.8 |
| 21年 | 261 | 109 | 59 | 85 | 5 | 41.8 |
| 22年 | 244 | 99 | 55 | 75 | 5 | 40.6 |
| 23年 | 228 | 85 | 47 | 75 | 4 | 44.7 |
| 24年 | 242 | 103 | 66 | 62 | 11 | 42.6 |

資料：学校基本調査

文化

①文化財・種別指定別件数

各年4月1日現在

| 区分 | 総数 | 指定別 | | | |
|-----------|-------|-----|----|----|---|
| | | 国 | 県 | 市 | |
| 20年 | 62 | 2 | 11 | 49 | |
| 21年 | 62 | 2 | 11 | 49 | |
| 22年 | 62 | 2 | 11 | 49 | |
| 23年 | 62 | 2 | 11 | 49 | |
| 24年 | 64 | 3 | 11 | 50 | |
| 有形 文化財 | 建造物 | 9 | — | — | 9 |
| | 絵画 | 4 | — | — | 4 |
| | 彫刻 | 3 | — | 1 | 2 |
| | 工芸品 | 5 | — | — | 5 |
| | 書跡 | 10 | — | 2 | 8 |
| 無形 文化財 | 考古資料 | 2 | — | — | 2 |
| | 芸能 | 1 | — | — | 1 |
| | 工芸技術 | 2 | — | — | 2 |
| 民俗 文化財 | 有形 | 8 | — | 2 | 6 |
| | 無形 | 2 | — | — | 2 |
| 記念物 | 史跡・名勝 | 6 | 1 | — | 5 |
| | 史跡 | 1 | — | — | 1 |
| | 天然記念物 | 11 | 2 | 6 | 3 |

資料：教育委員会

②指定文化財一覧

平成24年4月1日現在

| 区分 | 種別 | 名称 | 員数 | 時代 | 特徴 | 所有者・伝承者 管理者 | 指定年月日 |
|----|--|--|--|---|--|--|--|
| 国 | 記 | 天記 九木神社樹叢 須賀利大池及び小池 | — | — | 亜熱帯・暖地性草木自生 海跡湖 | 九木神社 尾鷲市他9名 | 昭和12年4月17日 平成24年1月24日 |
| | 史跡 | 熊野参詣道伊勢路及び一里塚 | 12.2km・一対 | 江戸 | 参詣道・八鬼山一里塚 | 尾鷲市他2名 | 平成14年12月19日 |
| 民 | 選択 | 北勢・熊野の鯨船行事 尾鷲九木浦の正月行事 | — | — | 捕鯨もり打の伝承 神仏分離以前の複合的な予祝行事 | ハラソ祭保存会 九木浦共同組合 | 平成1年2月27日 平成9年12月4日 |
| | 有 | 彫刻 真巖寺の木造薬師如来坐像 書跡 紙本墨書尾鷲組大庄屋文書 須賀利浦方文書 | 1 鉢 1 6 8 4 冊 5 6 7 冊 | 鎌倉 江戸 江 | 鎌倉後期の地方作 歴代大庄屋の公用文書 入津記録・漁業資料豊富 | 真巖寺 中央公民館 中央公民館 | 昭和31年5月2日 昭和35年5月17日 昭和42年2月10日 |
| 民 | 有形 | 尾鷲神社獅子頭 八鬼山町石及び石造三宝荒神立像・石造不動 明王立像 | 1 個 3 3 基 2 鉢 | 鎌倉 室町 | 出御の儀式 各真禪大僧都の供養地 | 尾鷲神社 尾鷲市 | 昭和43年3月22日 昭和53年2月6日 |
| | 記 | 天記 尾鷲神社大楠 矢ノ川陰谷樹叢 法念寺の鉄魚 九木崎樹叢 飛鳥神社樹叢 佐波留島 | — | — | 周囲10m・9mの大樹 暖地性草木・稀有シダ自生 和金とフナの交雑種 亜熱帯・暖地性草木自生 亜熱帯・暖地性草木自生 アオサギの集団営巣地・逆断層 | 尾鷲神社 尾鷲市 法念寺 尾鷲市 飛鳥神社 尾鷲市 | 昭和12年11月12日 昭和32年3月29日 昭和33年12月15日 昭和39年10月16日 昭和42年3月27日 昭和44年3月28日 |
| 民 | 選択 | 尾鷲ヤーヤ祭 | — | — | 当屋祭祀の伝統を色濃く残す | 尾鷲神社 | 平成14年11月13日 |
| | 有 | 建造 曾根弾正五輪塔 矢浜浄土宝篋印塔 馬越墓地津波供養塔(正徳3年) 三木城跡の五輪塔(寛永19年) 賀田羽根の五輪塔(寛永18年) 馬越峠の桃乙句碑(嘉永7年) 土井本家湧井井戸 徳本上人名号碑(文政13年) 南無阿弥陀仏名号碑 | 3 基 1 基 1 基 1 基 1 基 1 基 1 基 1 基 1 基 | 室町 江 江 江 江 江 江 江 江 | 曾根弾正・夫人・長男の墓 桂城宮綴連王重信の墓 宝永4年津波供養塔 三木一族坂本勘兵衛母の墓 秋葉山修験者の墓 可涼園桃乙の句碑 新田開発と茶園経営 南無阿弥陀仏の名号 旧街道南関所跡・安定寺開山の地 | 向井耕二 東邦石油㈱ 金剛寺 坂本定一 賀田区 世古茂 土井八郎兵衛 念仏寺 曾根区 | 昭和47年2月25日 昭和48年2月13日 昭和48年4月11日 昭和48年4月11日 昭和48年4月11日 昭和50年4月26日 昭和51年3月2日 昭和54年5月25日 平成3年3月19日 |
| 絵画 | 念仏寺阿弥陀三尊像 司馬江漢筆洋風人物画 東其石筆洋画那智の滝 九鬼家異国船絵図(文政13年) | 1 幅 1 幅 1 点 1 冊 3 枚 | 鎌倉 江戸 明治 江戸 | 阿弥陀三尊来迎図 西洋風筆法の西洋婦人像 其石代表作の原画 遠見番所史料 | 念仏寺 土井正生 山本昇吾 九鬼隆一 | 昭和35年10月24日 昭和45年3月9日 昭和53年1月17日 昭和51年9月18日 | |
| | 彫刻 | 金剛寺の仁王像 普濟寺本堂外部彫刻 | 2 鉢 2 0 点 | 江戸 江戸 | 市内で唯一 瀬川治助重光作 | 金剛寺 普濟寺 | 昭和51年9月18日 平成23年10月14日 |
| 工芸 | 東禪寺の半鐘及び鯛口(貞享2年) 普濟寺の雲板(慶安元年) 金剛寺梵鐘(宝暦5年) 常声寺梵鐘(寛政元年) 地藏寺の銅鐘 | 2 個 1 基 1 口 1 口 1 口 | 江戸 江 江 江 江 | 大河清兵衛ら寄進 別山応伝代、山下甚太夫寄進 藤原種茂作 藤原種茂・辻範義種作 藤原種茂作 | 東禪寺 普濟寺 金剛寺 常声寺 地藏寺 | 昭和45年8月28日 昭和48年4月11日 昭和50年3月31日 昭和50年3月31日 昭和59年2月15日 | |
| | 書跡 | 安定寺大般若経(元久元年) 光林寺縁起書(慶長9年) 光明寺大般若経 東禪寺氏寺日記 大曾根浦方文書(元禄16年) 矢浜村方文書 常声寺の狂歌額・発句額 中村山土井家文庫 | 5 9 9 冊 1 巻 5 6 8 冊 2 冊 1 9 4 冊 4 5 3 冊 2 枚 12, 345 点 | 鎌倉 江戸 鎌倉 江戸 江 江 江 江 | 大和忍辱山極楽院が所出 志摩洲英虞郡尾鷲荘の記録 版木刷りとして古い 南輪内郷土資料 漁業資料豊富 農業資料豊富 地元22人の吟詠・46人句吟 近世近代の文学及び勸業資料 | 安定寺 金剛寺 光明寺 東禪寺 大曾根区 永昌寺 常声寺 中央公民館 | 昭和30年9月10日 昭和30年9月10日 昭和43年11月5日 昭和45年8月28日 昭和46年12月16日 昭和50年10月1日 昭和51年5月17日 平成9年3月24日 |
| 考古 | 曾根遺跡出土品 向井遺跡出土品 | 1 0 0 点 1 5 0 0 点 | 縄文 縄文 | 縄文各期の土器片・石器 縄文早期の土器片・石器 | 曾根区 中央公民館 | 昭和35年10月22日 昭和56年12月9日 | |
| | 無 | 工技 尾鷲わっぱ製作技術 | — | — | 唯一のワっぱ製作者 | 世古昭次 | 昭和52年9月8日 |
| 民 | 無形 | はらそ祭 大曾根注連掛神事 | — | — | 捕鯨もり打の伝承 掛磯夫婦岩に注連張る | 梶賀区 大曾根区 | 昭和33年9月3日 昭和48年7月17日 |
| | 有形 | 曾根石鐘 常声寺毘沙門天石像(永禄9年) 岩屋堂石仏(延宝5年) 曾根道祖神 岩船地藏(享保8年) 鮪供養塔(天保12年) | 1 基 1 鉢 3 5 鉢 1 基 1 鉢 1 基 | 室町 江 江 室町 江戸 江 | 六地藏燈籠 清順上人菩提 西国三十三所観音 県内でも数少なく市内唯一のもの 馬越峠茶屋平兵衛まつる 鮪3万尾豊漁の供養 | 曾根区 常声寺 江 曾根区 世古茂 普濟寺 | 昭和41年3月24日 昭和46年12月16日 昭和46年12月16日 昭和47年2月25日 昭和49年9月6日 昭和50年4月26日 |
| 記 | 史跡 | 名柄一里塚 九木崎遠見番所・狼煙場・常燈場 曾根城跡 三木城跡 木名峠狼煙場跡 | — — — — 3 本 建 1 基 | 江戸 江 室町 江 江戸 | 両側の塚に松・桜植える 外国からの海岸防備と航海安全 曾根弾正の山城 三鬼新八郎の山城 市内唯一の残存狼煙場跡 | 山脇組合 尾鷲市 曾根区 尾鷲市 早田区 | 昭和38年9月6日 昭和45年3月9日 昭和47年2月25日 昭和48年7月14日 昭和61年9月29日 |
| | 天記 | 高宮神社樹叢 三木里海岸の松原 桃頭島 | — — — | — — — | 亜熱帯・暖地性草木自生 正徳2年(1712)の植林 亜熱帯・暖地性草木自生 | 高宮神社 尾鷲市 江 | 昭和30年9月10日 昭和48年7月17日 昭和63年11月29日 |
| 史名 | 城山女王滝 | — | — | 落人伝承と名勝地 | 尾鷲市 | 昭和54年10月1日 | |

(1) 指定文化財の配列は、文化財保護法第2条に準じた。(2) 区分・種別の略称は、つぎのとおりである。

(種別左) 有=有形文化財 無=無形文化財 民=民俗文化財 記=史跡名勝天然記念物

(種別右) 天記=天然記念物 選択=記録作成等の措置を講ずべき無形の民俗文化財 建造=建造物 工芸=工芸品

考古=考古資料 工技=工芸技術 無形=無形民俗文化財 有形=有形民俗文化財 史=史跡名=名勝

図書館

①分類別蔵書数

平成23年度末現在

| 区分 | 総数 | 所蔵率 | 一般図書 | 児童図書 |
|-------|--------|---------|--------|--------|
| 総数 | 72,074 | 100.00% | 55,059 | 17,291 |
| 総記 | 2,104 | 2.90% | 2,104 | 0 |
| 哲学・宗教 | 2,296 | 3.20% | 2,296 | 0 |
| 歴史・地理 | 5,076 | 7.00% | 5,076 | 0 |
| 社会科学 | 8,417 | 11.60% | 8,417 | 0 |
| 自然科学 | 3,559 | 4.90% | 3,559 | 0 |
| 技術・工学 | 3,581 | 4.90% | 3,581 | 0 |
| 産業 | 1,591 | 2.20% | 1,591 | 0 |
| 芸術 | 4,462 | 6.20% | 4,462 | 0 |
| 語学 | 821 | 1.10% | 821 | 0 |
| 文学 | 9,932 | 13.70% | 9,932 | 0 |
| 小説 | 12,413 | 17.20% | 12,413 | 0 |
| 児童 | 10,602 | 14.70% | 0 | 10,602 |
| 絵本 | 5,774 | 8.00% | 0 | 5,774 |
| 紙芝居 | 639 | 0.90% | 0 | 639 |
| 雑誌 | 1,003 | 1.40% | 727 | 276 |
| その他 | 80 | 0.10% | 80 | 0 |

資料：平成23年度図書館要覧

②図書館利用状況

平成23年度中

| 月別 | 館外貸出冊数 | | | | 入館者数 | | |
|-----|--------|--------|--------|-------|--------|--------|--------|
| | 総数 | 男 | 女 | 団体 | 総数 | 男 | 女 |
| 総数 | 63,115 | 19,300 | 40,945 | 2,870 | 30,914 | 12,380 | 18,534 |
| 4月 | 5,024 | 1,602 | 3,269 | 153 | 2,228 | 856 | 1,372 |
| 5月 | 4,994 | 1,596 | 3,235 | 163 | 2,206 | 888 | 1,318 |
| 6月 | 5,623 | 1,709 | 3,697 | 217 | 2,784 | 1,101 | 1,683 |
| 7月 | 5,652 | 1,848 | 3,616 | 188 | 3,259 | 1,268 | 1,991 |
| 8月 | 6,090 | 1,958 | 3,950 | 182 | 3,412 | 1,387 | 2,025 |
| 9月 | 5,149 | 1,447 | 3,376 | 326 | 2,363 | 914 | 1,449 |
| 10月 | 5,675 | 1,662 | 3,577 | 436 | 3,405 | 1,410 | 1,995 |
| 11月 | 5,253 | 1,472 | 3,458 | 323 | 2,337 | 951 | 1,386 |
| 12月 | 4,773 | 1,463 | 3,047 | 263 | 2,446 | 1,018 | 1,428 |
| 1月 | 4,922 | 1,471 | 3,236 | 215 | 2,143 | 876 | 1,267 |
| 2月 | 3,982 | 1,087 | 2,644 | 251 | 1,844 | 694 | 1,150 |
| 3月 | 5,978 | 1,985 | 3,840 | 153 | 2,487 | 1,017 | 1,470 |

資料：平成23年度図書館要覧

1 6 観光

①入込客数（目的別）

（単位：人）

| 年次 | 総数 | 一般観光客 | 釣り客 | 海水浴客 |
|-----|---------|---------|--------|--------|
| 20年 | 378,129 | 335,755 | 32,364 | 10,010 |
| 21年 | 353,508 | 316,981 | 28,122 | 8,405 |
| 22年 | 355,982 | 326,287 | 20,665 | 9,030 |
| 23年 | 378,068 | 355,465 | 15,143 | 7,460 |
| 24年 | 414,950 | 393,775 | 14,580 | 6,595 |
| 1月 | 24,555 | 23,332 | 1,183 | 40 |
| 2月 | 43,591 | 42,611 | 950 | 30 |
| 3月 | 28,312 | 27,333 | 959 | 20 |
| 4月 | 28,156 | 26,850 | 1,256 | 50 |
| 5月 | 35,177 | 32,469 | 2,408 | 300 |
| 6月 | 25,772 | 24,154 | 1,518 | 100 |
| 7月 | 25,723 | 24,186 | 787 | 750 |
| 8月 | 73,105 | 67,201 | 804 | 5,100 |
| 9月 | 26,141 | 24,940 | 1,111 | 90 |
| 10月 | 38,318 | 37,133 | 1,140 | 45 |
| 11月 | 37,371 | 35,999 | 1,337 | 35 |
| 12月 | 28,729 | 27,567 | 1,127 | 35 |

資料：商工観光推進課

②入込客数（在住県内・県外）

（単位：人）

| 年次・区分 | 総数 | 県内人 | 県外人 | （再掲） | |
|-------|---------|---------|---------|---------|--------|
| | | | | 日帰客 | 宿泊客 |
| 20年 | | | | | |
| 一般観光客 | 335,755 | 130,944 | 204,811 | 321,989 | 13,766 |
| 釣り客 | 32,364 | 13,593 | 18,771 | 17,477 | 14,887 |
| 海水浴客 | 10,010 | 7,908 | 2,102 | 8,609 | 1,401 |
| 21年 | | | | | |
| 一般観光客 | 316,981 | 123,623 | 193,358 | 303,985 | 12,996 |
| 釣り客 | 28,122 | 11,811 | 16,311 | 15,186 | 12,936 |
| 海水浴客 | 8,405 | 6,640 | 1,765 | 7,288 | 1,117 |
| 22年 | | | | | |
| 一般観光客 | 326,287 | 127,252 | 199,035 | 293,658 | 32,629 |
| 釣り客 | 20,665 | 8,679 | 11,986 | 11,159 | 9,506 |
| 海水浴客 | 9,030 | 7,134 | 1,896 | 7,829 | 1,201 |
| 23年 | | | | | |
| 一般観光客 | 355,465 | 216,833 | 138,632 | 319,918 | 35,547 |
| 釣り客 | 15,143 | 6,360 | 8,783 | 8,177 | 6,966 |
| 海水浴客 | 7,460 | 5,893 | 1,567 | 6,468 | 992 |
| 24年 | | | | | |
| 一般観光客 | 393,775 | 240,202 | 153,573 | 354,396 | 39,379 |
| 釣り客 | 14,580 | 6,124 | 8,456 | 7,873 | 6,707 |
| 海水浴客 | 6,595 | 5,210 | 1,385 | 5,718 | 877 |

資料：商工観光推進課

③熊野古道客数（一般観光客再掲）

（単位：人）

| 年次 | 総数 | 馬越峠 | 八鬼山越え | 曾根次郎坂・太郎坂 | 三木峠・羽後峠 |
|-----|--------|--------|--------|-----------|---------|
| 19年 | 56,356 | 41,342 | 5,635 | 4,219 | 5,160 |
| 20年 | 54,807 | 46,337 | 3,654 | 3,221 | 1,595 |
| 21年 | 74,525 | 47,856 | 10,796 | 7,951 | 7,922 |
| 22年 | 75,929 | 51,264 | 12,093 | 7,012 | 5,560 |
| 23年 | 70,729 | 31,039 | 15,356 | 11,397 | 12,937 |
| 1月 | 1,104 | 752 | 278 | 38 | 36 |
| 2月 | 1,231 | 893 | 283 | 13 | 42 |
| 3月 | 9,761 | 4,388 | 5,165 | 0 | 208 |
| 4月 | 8,073 | 1,532 | 868 | 536 | 5,137 |
| 5月 | 14,378 | 2,951 | 3,660 | 5,254 | 2,513 |
| 6月 | 6,203 | 5,210 | 319 | 313 | 361 |
| 7月 | 5,906 | 1,355 | 4,476 | 13 | 62 |
| 8月 | 6,176 | 2,133 | 35 | 0 | 4,008 |
| 9月 | 6,553 | 1,672 | 17 | 4,864 | 0 |
| 10月 | 3,536 | 3,301 | 0 | 235 | 0 |
| 11月 | 5,359 | 5,216 | 114 | 0 | 29 |
| 12月 | 2,449 | 1,636 | 141 | 131 | 541 |

資料：商工観光推進課

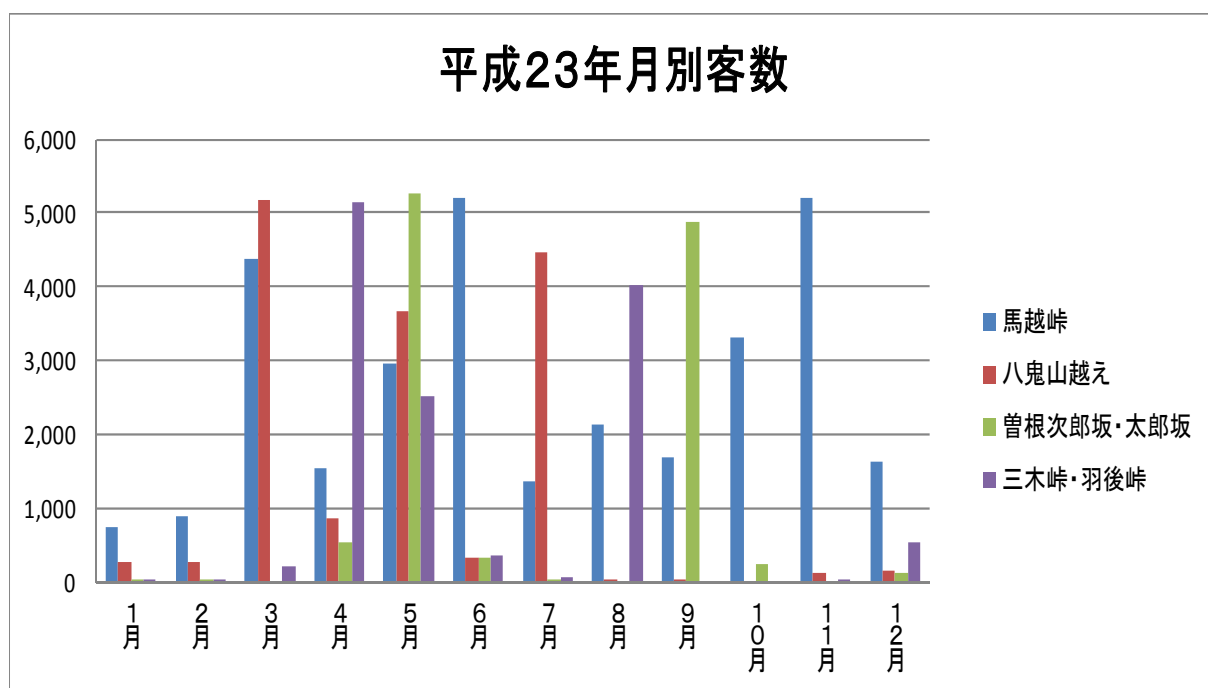

1 7 市民所得

①市民所得（分配）

〈93SNA〉

| 年度 | 雇用者報酬 | 賃金・俸給 | 雇主の現実 社会負担 | 雇主の帰属 社会負担 | 財産所得 | 一般政府 | 家計 | 分配 | | | 保険契約者 帰属財産所得 |
|-------|--------|--------|---------------|---------------|-------|---------|-------|-------|-----|--|-----------------|
| | | | | | | | | 利子 | 配当 | | |
| 平成9年度 | 43,922 | 38,236 | 4,115 | 1,571 | 3,924 | ▲ 956 | 4,795 | 2,578 | 168 | | 1,846 |
| 10年度 | 43,170 | 37,197 | 4,022 | 1,951 | 2,917 | ▲ 1,056 | 3,921 | 1,876 | 167 | | 1,683 |
| 11年度 | 41,709 | 36,135 | 3,928 | 1,646 | 2,544 | ▲ 1,039 | 3,548 | 1,604 | 150 | | 1,608 |
| 12年度 | 39,408 | 34,264 | 3,787 | 1,357 | 1,994 | ▲ 1,084 | 3,049 | 1,372 | 194 | | 1,299 |
| 13年度 | 37,292 | 32,074 | 3,657 | 1,561 | 1,077 | ▲ 898 | 1,964 | 418 | 137 | | 1,226 |
| 14年度 | 36,709 | 31,608 | 3,417 | 1,684 | 567 | ▲ 949 | 1,501 | 27 | 185 | | 1,110 |
| 15年度 | 36,116 | 31,704 | 3,200 | 1,212 | 636 | ▲ 749 | 1,372 | 6 | 218 | | 980 |
| 16年度 | 33,872 | 30,052 | 2,902 | 918 | 759 | ▲ 648 | 1,381 | ▲ 72 | 261 | | 1,023 |
| 17年度 | 34,168 | 30,378 | 2,966 | 824 | 1,347 | ▲ 436 | 1,750 | 275 | 265 | | 1,026 |
| 18年度 | 33,617 | 29,836 | 2,954 | 827 | 1,638 | ▲ 471 | 2,058 | 579 | 282 | | 1,026 |
| 19年度 | 32,677 | 28,793 | 2,904 | 980 | 1,648 | ▲ 475 | 2,050 | 723 | 228 | | 923 |
| 20年度 | 31,657 | 27,938 | 2,858 | 861 | 1,084 | ▲ 720 | 1,733 | 617 | 163 | | 780 |
| 21年度 | 31,227 | 27,458 | 2,804 | 965 | 1,184 | ▲ 615 | 1,731 | 578 | 166 | | 827 |

②経済活動別市内総生産

〈93SNA〉

| 年度 | 産業 | 農林水産業 | | | | 鉱業 | 製造業 | 建設業 | 電気・ガス ・水道 |
|-------|--------|-------|-----|-------|-------|-------|-------|--------|--------------|
| | | 農業 | 林業 | 水産業 | | | | | |
| 平成9年度 | 74,952 | 7,494 | 136 | 1,334 | 6,024 | 1,584 | 5,525 | 7,098 | 9,716 |
| 10年度 | 76,382 | 7,070 | 147 | 1,589 | 5,334 | 627 | 6,900 | 11,049 | 9,251 |
| 11年度 | 73,175 | 6,379 | 131 | 1,215 | 5,033 | 909 | 7,175 | 8,962 | 8,837 |
| 12年度 | 69,085 | 6,859 | 126 | 1,205 | 5,528 | 612 | 5,253 | 7,638 | 8,695 |
| 13年度 | 65,246 | 6,244 | 110 | 1,089 | 5,045 | 1,287 | 3,996 | 5,979 | 8,873 |
| 14年度 | 64,010 | 5,429 | 101 | 866 | 4,462 | 965 | 4,551 | 5,587 | 7,635 |
| 15年度 | 64,869 | 4,478 | 101 | 841 | 3,536 | 796 | 3,774 | 7,820 | 7,509 |
| 16年度 | 62,444 | 4,503 | 107 | 874 | 3,522 | 750 | 2,158 | 7,318 | 7,075 |
| 17年度 | 63,764 | 3,937 | 90 | 819 | 3,028 | 754 | 1,897 | 9,441 | 6,003 |
| 18年度 | 62,587 | 3,712 | 95 | 792 | 2,825 | 757 | 1,141 | 9,140 | 5,302 |
| 19年度 | 63,555 | 3,993 | 118 | 692 | 3,183 | 820 | 2,476 | 9,668 | 4,565 |
| 20年度 | 56,416 | 3,530 | 138 | 665 | 2,727 | 1,075 | 1,655 | 6,694 | 3,168 |
| 21年度 | 53,134 | 3,267 | 152 | 637 | 2,478 | 853 | 801 | 5,465 | 3,752 |

(単位：百万円)

| 貸貸料 | 対家計民間 非営利団体 | 企業所得 | | | | | | | 分配所得 | 一人当たり 分配所得 (千円) |
|-----|----------------|--------|--------|---------|--------|--------|-------|-------|--------|-----------------------|
| | | 民間法人企業 | 公的企業 | 個人企業 | 農林水産業 | その他の産業 | 持ち家 | | | |
| 203 | 85 | 14,807 | 7,752 | ▲ 2,015 | 9,070 | 189 | 5,904 | 2,977 | 62,653 | 2,548 |
| 195 | 52 | 12,875 | 6,394 | ▲ 1,821 | 8,302 | 208 | 5,064 | 3,030 | 58,962 | 2,439 |
| 186 | 35 | 15,261 | 9,635 | ▲ 1,535 | 7,161 | 126 | 3,851 | 3,184 | 59,514 | 2,493 |
| 184 | 29 | 20,134 | 10,643 | ▲ 671 | 10,162 | 209 | 6,674 | 3,279 | 61,536 | 2,598 |
| 183 | 11 | 17,437 | 8,423 | ▲ 398 | 9,412 | 161 | 5,801 | 3,450 | 55,806 | 2,385 |
| 179 | 15 | 19,554 | 8,690 | ▲ 153 | 11,017 | 151 | 7,247 | 3,619 | 56,830 | 2,465 |
| 168 | 13 | 18,645 | 7,895 | 109 | 10,641 | 136 | 6,847 | 3,658 | 55,397 | 2,432 |
| 169 | 26 | 19,144 | 6,892 | 439 | 11,813 | 138 | 7,959 | 3,716 | 53,775 | 2,406 |
| 184 | 33 | 18,457 | 6,258 | 386 | 11,813 | 114 | 7,927 | 3,772 | 53,972 | 2,442 |
| 171 | 51 | 18,177 | 6,475 | 783 | 10,919 | 98 | 7,010 | 3,811 | 53,432 | 2,464 |
| 176 | 73 | 18,639 | 6,749 | 1,008 | 10,882 | 128 | 6,919 | 3,835 | 52,964 | 2,485 |
| 173 | 71 | 14,974 | 3,931 | 612 | 10,431 | 149 | 6,437 | 3,845 | 47,715 | 2,281 |
| 160 | 68 | 15,348 | 4,726 | 631 | 9,991 | 139 | 5,856 | 3,996 | 47,759 | 2,330 |

資料：三重県政策部統計室

(単位：百万円)

| 卸売・ 小売業 | 金融・ 保険業 | 不動産業 | 運輸・ 通信業 | サービス業 | 政府 サービス 生産者 | 対家計 民間非営利 サービス 生産者 | (控除) 帰属利子等 | 市町村内 総生産 |
|------------|------------|--------|------------|--------|-------------------|-----------------------------|---------------|-------------|
| 9,447 | 5,495 | 7,085 | 6,594 | 14,914 | 12,876 | 1,782 | 3,548 | 86,062 |
| 8,882 | 4,790 | 6,710 | 6,222 | 14,881 | 13,403 | 1,858 | 3,552 | 88,091 |
| 9,158 | 4,826 | 6,393 | 5,911 | 14,625 | 13,492 | 1,710 | 3,121 | 85,256 |
| 8,489 | 4,202 | 6,212 | 5,900 | 15,225 | 14,103 | 1,495 | 3,139 | 81,544 |
| 8,109 | 4,272 | 5,951 | 5,643 | 14,892 | 14,055 | 1,486 | 3,312 | 77,475 |
| 7,447 | 4,535 | 7,471 | 5,382 | 15,008 | 13,522 | 1,611 | 3,371 | 75,772 |
| 7,351 | 4,471 | 8,859 | 5,093 | 14,718 | 13,072 | 1,581 | 3,302 | 76,220 |
| 7,004 | 4,254 | 10,276 | 4,934 | 14,172 | 13,388 | 1,653 | 3,075 | 74,410 |
| 6,739 | 4,465 | 11,730 | 4,670 | 14,128 | 14,399 | 1,712 | 3,100 | 76,775 |
| 6,706 | 4,276 | 13,248 | 4,437 | 13,868 | 13,015 | 1,843 | 2,965 | 74,480 |
| 6,519 | 4,151 | 12,555 | 4,626 | 14,182 | 13,023 | 1,840 | 2,858 | 75,560 |
| 6,366 | 3,381 | 11,877 | 4,679 | 13,991 | 12,619 | 1,917 | 2,558 | 68,394 |
| 6,197 | 3,373 | 11,422 | 4,382 | 13,622 | 12,489 | 1,914 | 2,459 | 65,078 |

資料：三重県政策部統計室

1 8 財政

①一般会計歳入・歳出決算額

(単位：円)

| 区分 | | 平成21年度 | 平成22年度 | 平成23年度 |
|-------|-------------|---------------|----------------|----------------|
| 歳入 | 総額 | 9,936,203,426 | 10,441,653,840 | 11,267,079,723 |
| | 市税 | 2,335,332,560 | 2,383,347,036 | 2,328,053,666 |
| | 地方譲与税 | 71,854,684 | 70,198,381 | 74,733,525 |
| | 利子割交付金 | 9,426,000 | 8,701,000 | 8,084,000 |
| | 配当割交付金 | 3,602,000 | 4,209,000 | 4,504,000 |
| | 株式等譲渡所得割交付金 | 1,833,000 | 1,353,000 | 1,110,000 |
| | 地方消費税交付金 | 203,233,000 | 202,883,000 | 193,726,000 |
| | 特別地方消費税交付金 | — | — | — |
| | 自動車取得税交付金 | 24,313,000 | 22,185,000 | 18,618,000 |
| | 地方特例交付金 | 28,575,000 | 40,212,000 | 36,790,000 |
| | 地方交付税 | 3,323,039,000 | 3,680,505,000 | 3,689,253,000 |
| | 交通安全対策特別交付金 | 3,957,000 | 3,572,000 | 3,270,000 |
| | 分担金及び負担金 | 138,884,193 | 139,934,000 | 138,234,857 |
| | 使用料及び手数料 | 111,221,286 | 103,063,100 | 103,473,260 |
| | 国庫支出金 | 965,676,661 | 931,178,468 | 913,573,398 |
| | 県支出金 | 550,171,268 | 569,662,667 | 768,173,694 |
| | 財産収入 | 21,018,405 | 20,404,729 | 33,630,272 |
| | 寄附金 | 3,667,732 | 4,027,000 | 3,296,568 |
| | 繰入金 | 564,779,318 | 448,288,520 | 582,724,062 |
| | 繰越金 | 50,636,051 | 237,037,526 | 168,319,708 |
| 諸収入 | 208,747,041 | 231,886,113 | 317,886,713 | |
| 市債 | 533,300,000 | 1,035,700,000 | 747,700,000 | |
| 繰越明許費 | 782,936,227 | 303,306,300 | 1,131,925,000 | |
| 事故繰越 | — | — | — | |
| 歳出 | 総額 | 9,693,241,900 | 10,198,197,132 | 10,904,469,857 |
| | 議会費 | 126,210,594 | 131,516,425 | 169,912,927 |
| | 総務費 | 1,661,960,320 | 2,089,472,575 | 2,240,051,895 |
| | 民生費 | 2,730,078,067 | 2,813,735,408 | 2,966,407,303 |
| | 衛生費 | 1,322,738,921 | 1,221,660,883 | 1,206,949,960 |
| | 農林水産業費 | 362,833,763 | 709,108,846 | 441,355,862 |
| | 商工費 | 208,272,008 | 213,692,254 | 162,796,104 |
| | 土木費 | 255,435,556 | 268,258,163 | 345,206,427 |
| | 消防費 | 533,815,238 | 500,604,795 | 491,744,934 |
| | 教育費 | 794,756,480 | 732,078,402 | 721,930,460 |
| | 災害復旧費 | — | — | 38,445,015 |
| | 公債費 | 1,025,939,896 | 1,220,370,781 | 1,088,841,022 |
| | 予備費 | — | — | — |
| | 繰越明許費 | 671,201,057 | 297,698,600 | 1,030,827,948 |
| | 事故繰越 | — | — | — |

資料：出納室

②特別会計歳入・歳出決算額

(単位：円)

| 区分 | | 平成21年度 | 平成22年度 | 平成23年度 |
|----|-----------|---------------|---------------|---------------|
| 歳入 | 総額 | 3,321,026,869 | 3,335,951,258 | 3,451,443,544 |
| | 国民健康保険事業 | 2,734,754,241 | 2,784,647,254 | 2,915,660,159 |
| | 老人保健医療事業 | 27,487,585 | 124,700 | — |
| | 公共下水道事業 | 2,765,070 | 2,765,070 | 2,765,070 |
| | 後期高齢者医療事業 | 556,019,973 | 548,414,234 | 533,018,315 |
| 歳出 | 総額 | 3,268,900,108 | 3,157,076,149 | 3,295,783,371 |
| | 国民健康保険事業 | 2,687,179,516 | 2,611,070,079 | 2,764,733,095 |
| | 老人保健医療事業 | 27,506,874 | 124,700 | — |
| | 公共下水道事業 | 2,765,070 | 2,765,070 | 2,765,070 |
| | 後期高齢者医療事業 | 551,448,648 | 543,116,300 | 528,285,206 |

資料：出納室

③水道事業決算額

(単位：円)

| 区分 | 平成21年度 | 平成22年度 | 平成23年度 |
|--------|-------------|-------------|-------------|
| 水道事業収益 | 514,692,231 | 515,948,099 | 655,789,033 |
| 水道事業費用 | 512,837,311 | 516,590,401 | 535,494,741 |

資料：水道部

④病院事業決算額

(単位：円)

| 区分 | 平成21年度 | 平成22年度 | 平成23年度 |
|--------|---------------|---------------|---------------|
| 病院事業収益 | 4,022,993,342 | 4,098,727,554 | 4,377,637,230 |
| 病院事業費用 | 4,383,740,235 | 4,355,482,811 | 4,526,429,424 |

資料：尾鷲総合病院

⑤市税の科目別決算額

(単位：円)

| 区分 | 平成21年度 | 平成22年度 | 平成23年度 |
|---------|---------------|---------------|---------------|
| 総額 | 2,335,332,560 | 2,383,347,036 | 2,328,053,666 |
| 市民税 | 955,494,833 | 988,192,482 | 933,996,059 |
| 固定資産税 | 1,041,241,742 | 1,051,616,775 | 1,036,143,222 |
| 軽自動車税 | 42,076,085 | 43,207,958 | 43,441,764 |
| 市たばこ税 | 135,333,407 | 140,350,575 | 157,365,088 |
| 特別土地保有税 | — | — | — |
| 都市計画税 | 161,186,493 | 159,979,246 | 157,107,533 |

資料：税務課

1 9 職員・選挙

①市職員数

平成24年4月1日現在

| 所属 | 総数 | 正規職員 | 嘱託・臨時職員 |
|------------|-----|------|---------|
| 総数 | 623 | 434 | 189 |
| 市長公室 | 16 | 12 | 4 |
| 財政課 | 5 | 5 | 0 |
| 総務課 | 9 | 9 | 0 |
| 防災危機管理室 | 6 | 4 | 2 |
| 税務課 | 26 | 17 | 9 |
| 市民サービス課 | 21 | 14 | 7 |
| 九鬼センター | 4 | 1 | 3 |
| 須賀利センター | 3 | 1 | 2 |
| 南輪内センター | 6 | 1 | 5 |
| 北輪内センター | 4 | 1 | 3 |
| 福祉保健課 | 28 | 21 | 7 |
| 環境課 | 29 | 27 | 2 |
| 商工観光推進課 | 12 | 9 | 3 |
| 木のまち推進課 | 16 | 9 | 7 |
| 魚まち推進課 | 8 | 8 | 0 |
| 建設課 | 12 | 12 | 0 |
| 出納室 | 5 | 5 | 0 |
| 議会事務局 | 4 | 4 | 0 |
| 選挙管理委員会事務局 | 1 | 1 | 0 |
| 監査委員事務局 | 2 | 2 | 0 |
| 教育委員会 | 91 | 25 | 66 |
| 総合病院 | 304 | 235 | 69 |
| 水道部 | 10 | 10 | 0 |
| 紀北広域連合 | 1 | 1 | 0 |

※市長、副市長及び教育長を除く

資料：総務課

②年齢別職員数（正規職員）

平成24年4月1日現在

| 区分 | 総数 | 男 | 女 | 備考 |
|--------|-----|-----|-----|----|
| 総数 | 434 | 222 | 212 | |
| 19歳以下 | 0 | 0 | 0 | |
| 20～24歳 | 20 | 6 | 14 | |
| 25～29歳 | 29 | 18 | 11 | |
| 30～34歳 | 45 | 20 | 25 | |
| 35～39歳 | 94 | 51 | 43 | |
| 40～44歳 | 78 | 46 | 32 | |
| 45～49歳 | 56 | 24 | 32 | |
| 50～54歳 | 47 | 20 | 27 | |
| 55～59歳 | 64 | 36 | 28 | |
| 60歳以上 | 1 | 1 | 0 | |

※市長、副市長及び教育長を除く

資料：総務課

③選挙人名簿登録者数

各年12月2日現在

| 年次 | 総数 | 男 | 女 |
|-----|--------|-------|-------|
| 20年 | 18,580 | 8,601 | 9,979 |
| 21年 | 18,300 | 8,438 | 9,862 |
| 22年 | 18,030 | 8,352 | 9,678 |
| 23年 | 17,726 | 8,209 | 9,517 |
| 24年 | 17,393 | 8,023 | 9,370 |

資料：選挙管理委員会

④選挙執行状況

| 区分 | 執行年月日 | 当日有権者数 | 投票者数 | 投票率(%) |
|-------------|-------------|--------|--------|--------|
| 参議院議員(選挙区) | 平成13年7月29日 | 20,298 | 12,721 | 62.67% |
| 参議院議員(比例代表) | 平成13年7月29日 | 20,320 | 12,726 | 62.63% |
| 尾鷲市議会議員選挙 | 平成14年11月17日 | 19,796 | 16,237 | 82.02% |
| 三重県議会議員選挙 | 平成15年4月13日 | 19,686 | 無投票 | — |
| 三重県知事 | 平成15年4月14日 | 19,686 | 10,422 | 52.94% |
| 衆議院議員(小選挙区) | 平成15年11月9日 | 19,748 | 12,676 | 64.19% |
| 衆議院議員(比例代表) | 平成15年11月9日 | 19,775 | 12,677 | 64.11% |
| 最高裁判所裁判官 | 平成15年11月9日 | 19,748 | 12,553 | 63.57% |
| 尾鷲市長選挙 | 平成16年3月28日 | 19,541 | 無投票 | — |
| 尾鷲市市議会補欠選挙 | 平成16年3月28日 | 19,541 | 9,197 | 47.07% |
| 参議院議員(選挙区) | 平成16年7月11日 | 19,657 | 11,974 | 60.91% |
| 参議院議員(比例区) | 平成16年7月11日 | 19,685 | 11,986 | 60.89% |
| 衆議院議員(小選挙区) | 平成17年9月11日 | 19,411 | 13,897 | 71.59% |
| 衆議院議員(比例代表) | 平成17年9月11日 | 19,444 | 13,902 | 71.50% |
| 最高裁判所裁判官 | 平成17年9月11日 | 19,411 | 13,469 | 69.39% |
| 尾鷲市議会議員選挙 | 平成18年11月12日 | 18,997 | 15,199 | 80.01% |
| 三重県知事 | 平成19年4月8日 | 18,916 | 13,320 | 70.42% |
| 三重県議会議員 | 平成19年4月8日 | 18,916 | 13,318 | 70.41% |
| 参議院議員(選挙区) | 平成19年7月29日 | 18,960 | 11,922 | 62.88% |
| 参議院議員(比例代表) | 平成19年7月29日 | 18,960 | 11,922 | 62.88% |
| 尾鷲市長選 | 平成20年3月23日 | 18,642 | 12,832 | 68.83% |
| 尾鷲市議会議員選挙 | 平成21年5月31日 | 18,098 | 13,944 | 77.05% |
| 尾鷲市長選 | 平成21年7月26日 | 18,197 | 14,083 | 77.39% |
| 衆議院議員(小選挙区) | 平成21年8月30日 | 18,329 | 13,279 | 72.45% |
| 衆議院議員(比例代表) | 平成21年8月30日 | 18,329 | 13,281 | 72.46% |
| 最高裁判所裁判官 | 平成21年8月30日 | 18,296 | 12,753 | 69.70% |
| 参議院議員(選挙区) | 平成22年7月11日 | 18,152 | 11,408 | 62.85% |
| 参議院議員(比例代表) | 平成22年7月11日 | 18,152 | 11,409 | 62.85% |
| 三重県知事 | 平成23年4月10日 | 17,796 | 11,818 | 66.41% |
| 三重県議会議員 | 平成23年4月10日 | 17,796 | 11,784 | 66.22% |
| 最高裁判所裁判官 | 平成24年12月16日 | 17,342 | 10,591 | 61.07% |
| 参議院議員(選挙区) | 平成24年12月16日 | 17,367 | 10,879 | 63.64% |
| 衆議院議員(比例代表) | 平成24年12月16日 | 17,367 | 10,877 | 63.63% |

資料：選挙管理委員会

20 治安・災害

治安

①犯罪認知と検挙件数（尾鷲警察署管内）

| 区分（年次） | 総数 | 凶悪犯 | 粗暴犯 | 窃盗犯 | 知能犯 | 風俗犯 | その他 |
|---------|-----|-----|-----|-----|-----|-----|-----|
| 平成22年認知 | 272 | 1 | 4 | 176 | 25 | 4 | 62 |
| 22年検挙 | 332 | 1 | 3 | 291 | 25 | 4 | 8 |
| 23年認知 | 314 | 1 | 2 | 224 | 34 | 5 | 48 |
| 23年検挙 | 139 | 0 | 3 | 93 | 31 | 5 | 47 |
| 24年認知 | 185 | 1 | 9 | 124 | 3 | 2 | 46 |
| 24年検挙 | 88 | 1 | 4 | 62 | 6 | 2 | 13 |

資料：尾鷲警察署

②交通事故発生件数（尾鷲警察署管内）

| 年次 | 総件数 | 人身事故件数 | 死者 | 傷者 | 物損事故件数 |
|-----|-----|--------|----|-----|--------|
| 22年 | 905 | 173 | 2 | 244 | 732 |
| 23年 | 921 | 170 | 3 | 216 | 751 |
| 24年 | 891 | 179 | 4 | 234 | 706 |

資料：尾鷲警察署

③原因別交通事故発生件数（尾鷲警察署管内）

○車両の原因

平成24年

| 区分 | 人身事故 | 死者 | 区分 | 人身事故 | 死者 |
|---------|------|----|----------|------|----|
| 総数 | 178 | 4 | 最高速度違反 | 0 | 0 |
| 信号無視 | 4 | 0 | 安全運転義務違反 | 10 | 0 |
| 飲酒運転 | 0 | 0 | 前方不注視 | 45 | 1 |
| 禁止場所追越し | 3 | 1 | 動静不注視 | 38 | 0 |
| 横断歩行者妨害 | 3 | 0 | 安全不確認 | 59 | 2 |
| 一時停止違反 | 4 | 0 | その他 | 1 | 0 |
| 交差点安全通行 | 11 | 0 | その他 | 0 | 0 |

○歩行者の原因

平成24年

| 区分 | 人身事故 | 死者 |
|----------|------|----|
| 総数 | 1 | 0 |
| とび出し | 0 | 0 |
| 横断歩道外横断 | 1 | 0 |
| 走行車両直前横断 | 0 | 0 |
| 信号無視 | 0 | 0 |
| その他 | 0 | 0 |

資料：尾鷲警察署

④運転免許取得者数（尾鷲警察署管内）

各年12月末現在

| 年次 | 総数 | 男女別 | | 第2種免許 | 第1種免許 | | | |
|-----|--------|-----|--------|-------|-----------------|-----|----|-----|
| | | | | | 大型・普通 大特・けん引 | 自二 | 小特 | 原付 |
| 22年 | 25,050 | (男) | 13,955 | 512 | 13,140 | 124 | 1 | 178 |
| | | (女) | 11,095 | 8 | 10,204 | 62 | 2 | 819 |
| 23年 | 24,772 | (男) | 13,723 | 503 | 12,944 | 115 | 1 | 160 |
| | | (女) | 11,049 | 10 | 10,204 | 59 | 2 | 774 |
| 24年 | 24,490 | (男) | 13,467 | 484 | 12,736 | 102 | 0 | 147 |
| | | (女) | 11,021 | 10 | 10,219 | 57 | 2 | 733 |

資料：尾鷲警察署

⑤要救助別海難事故種類別状況

| 年次 | 総数 | 衝突 | 乗上げ | 推進器 障害 | 機関 故障 | 転覆 | 浸水 | 火災 | 運行 阻害 | 安全 阻害 | 舵故障 | その他 |
|-----|----|----|-----|-----------|----------|----|----|----|----------|----------|-----|-----|
| 20年 | 11 | 2 | 1 | 1 | 3 | — | 1 | 1 | 1 | — | — | 1 |
| 21年 | 21 | 7 | — | 1 | 2 | 3 | 1 | — | 2 | 3 | 1 | 1 |
| 22年 | 18 | 8 | — | 1 | 5 | 1 | — | — | 3 | — | — | — |
| 23年 | 15 | 5 | 1 | — | 3 | 2 | 1 | 1 | 1 | — | — | 1 |
| 24年 | 10 | — | 1 | 1 | 2 | 1 | 3 | — | 2 | — | — | — |

資料：尾鷲海上保安部

⑥海難人身事故種類別状況

| 年次 | 総数 | 自殺 | 負傷 | 病気 | 磯釣中 | 岸壁 転落 | 遊泳中 | 海中 転落 | 水上 オートバイ | ダイ ビング | 行方 不明 | その他 |
|-----|----|----|----|----|-----|----------|-----|----------|-------------|-----------|----------|-----|
| 20年 | 21 | 1 | 2 | 5 | 6 | 1 | 2 | 3 | — | 1 | … | — |
| 21年 | 23 | — | 1 | 5 | 3 | 1 | 2 | 5 | — | 1 | … | 5 |
| 22年 | 25 | 4 | 5 | 2 | 3 | 4 | 2 | 2 | — | — | 2 | 1 |
| 23年 | 16 | 2 | 6 | 2 | 1 | 2 | — | — | — | 2 | — | 1 |
| 24年 | 24 | 1 | 3 | 6 | 4 | 1 | — | 9 | — | — | — | — |

資料：尾鷲海上保安部

消防

①消防車両及び人員

各年4月1日現在

| 年次 | 消防本部(署) | | | | | | | | | | 消防団 | | | |
|-----|---------|------------|---------|-------|-----|------------|-------|--------|-----|-------|-----|------------|-------------|---------|
| | 職員 | 消防ポンプ等保有台数 | | | | | | | | | 団員 | 消防ポンプ等保有台数 | | |
| | | 普通ポンプ車 | 水槽付ポンプ車 | 高所放水車 | 化学車 | 小型はしご車10m級 | 救助工作車 | 高規格救急車 | 救急車 | その他車両 | | 普通ポンプ車 | 小型動力ポンプ付積載車 | 小型動力ポンプ |
| 20年 | 37 | 3 | 1 | 1 | 3 | 1 | 1 | 2 | 1 | 5 | 239 | 2 | 15 | 31 |
| 21年 | 38 | 3 | 1 | 1 | 2 | 1 | 1 | 2 | 1 | 6 | 237 | 2 | 15 | 35 |
| 22年 | 40 | 3 | 1 | 1 | 2 | 1 | 1 | 2 | 1 | 6 | 226 | 2 | 15 | 35 |
| 23年 | 36 | 3 | 1 | 1 | 2 | 1 | 1 | 2 | 1 | 6 | 233 | 2 | 15 | 33 |
| 24年 | 37 | 3 | 1 | 1 | 2 | 0 | 1 | 3 | 1 | 6 | 221 | 2 | 19 | 10 |

資料：尾鷲消防署

②月別火災発生件数

| 年次 | 総数 | 1月 | 2月 | 3月 | 4月 | 5月 | 6月 | 7月 | 8月 | 9月 | 10月 | 11月 | 12月 |
|-----|----|----|----|----|----|----|----|----|----|----|-----|-----|-----|
| 20年 | 8 | 1 | — | 1 | 1 | — | 1 | — | 2 | — | 2 | — | — |
| 21年 | 10 | 2 | 2 | — | 1 | — | — | — | — | — | 1 | 2 | 2 |
| 22年 | 5 | 2 | — | — | — | — | — | — | 1 | 1 | — | — | 1 |
| 23年 | 12 | 2 | 2 | — | 1 | 1 | 3 | — | 1 | — | 2 | — | — |
| 24年 | 8 | 1 | — | 3 | 1 | — | 1 | — | — | — | 1 | — | 1 |

資料：尾鷲消防署

③原因別火災発生件数

| 区分 | 平成20年 | 平成21年 | 平成22年 | 平成23年 | 平成24年 |
|----------|-------|-------|-------|-------|-------|
| 総数 | 8 | 10 | 5 | 12 | 8 |
| タバコ | 1 | 1 | 1 | 1 | 1 |
| たき火 | 1 | 1 | 1 | — | 1 |
| 火遊び | 1 | — | — | — | — |
| コンロ | — | — | — | 1 | — |
| 放火 | 1 | 1 | — | — | — |
| 放火の疑い | — | — | — | — | 1 |
| 風呂釜等 | — | 1 | — | 2 | — |
| マッチ・ライター | — | — | — | 1 | — |
| 煙突・煙道 | — | — | — | — | — |
| 電気関係 | 3 | 2 | — | 2 | 1 |
| 爆発 | — | — | — | — | — |
| ローソク | — | — | — | — | — |
| ストーブ | — | — | — | — | — |
| その他 | 1 | 4 | 2 | 5 | 2 |
| 調査中 | — | — | — | — | — |
| 不明 | — | — | — | — | 2 |

資料：尾鷲消防署

④火災・焼失・損害状況

| 年次 | 火災種別 | | | | | | | 焼損面積 | | 死傷者 | | 損害額 |
|-----|------|----|----|----|----|-----|-----|---------------------|---------------------|-----|----|---------|
| | 総数 | 建物 | 林野 | 車両 | 船舶 | 航空機 | その他 | 建物(m ²) | 林野(m ²) | 死者 | 傷者 | (千円) |
| 20年 | 8 | 3 | - | 1 | 1 | - | 3 | 541.0 | 0.25 | 1 | 1 | 114,787 |
| 21年 | 10 | 7 | - | 1 | - | - | 2 | 193.8 | - | 1 | - | 5,046 |
| 22年 | 5 | 2 | - | - | - | - | 3 | 63.1 | - | - | 1 | 4,859 |
| 23年 | 12 | 9 | - | 1 | 1 | - | 1 | 136.5 | - | - | 5 | 13,678 |
| 24年 | 8 | 5 | - | - | - | - | 3 | 486.0 | - | - | - | 9,447 |

資料：尾鷲消防署

⑤救急出動件数

| 年次 | 総数 | 火災 | 自然災害 | 水難 | 交通 | 労働災害 | 運動競技 | 一般負傷 | 加害 | 自損行為 | 急病 | その他 |
|-----|-------|----|------|----|----|------|------|------|----|------|-----|-----|
| 20年 | 1,012 | 2 | - | 6 | 87 | 8 | 2 | 148 | 4 | 8 | 659 | 88 |
| 21年 | 981 | 1 | - | 5 | 84 | 15 | 1 | 157 | 4 | 14 | 612 | 88 |
| 22年 | 959 | 1 | - | 2 | 73 | 13 | 3 | 172 | 2 | 5 | 580 | 108 |
| 23年 | 1,064 | 3 | - | 3 | 68 | 12 | 1 | 162 | 3 | 7 | 697 | 108 |
| 24年 | 1,118 | - | - | 1 | 77 | 8 | 5 | 176 | 4 | 6 | 721 | 120 |

資料：尾鷲消防署



2 1 その他

①歴代市長

平成25年3月1日現在

| | 氏名 | 就任・退任 |
|-----|--------------------|--------------------------|
| 第1代 | あぜち ちゅういち 畦地 衷市 | 昭和29年7月24日 ~ 昭和35年12月26日 |
| 第2代 | いわき てい 岩城 悌 | 昭和36年2月15日 ~ 昭和47年8月13日 |
| 第3代 | ながの かつあき 長野 勝明 | 昭和47年10月1日 ~ 昭和63年3月31日 |
| 第4代 | すぎた はるお 杉田 晴良 | 昭和63年4月17日 ~ 平成12年4月16日 |
| 第5代 | いとう まさひさ 伊藤 允久 | 平成12年4月17日 ~ 平成20年4月16日 |
| 第6代 | おくだ ひさよし 奥田 尚佳 | 平成20年4月17日 ~ 平成21年6月20日 |
| 第7代 | いわた あきひと 岩田 昭人 | 平成21年7月26日 ~ 現在 |

資料：総務課

②歴代助役・副市長

平成25年3月1日現在

| | | 氏名 | 就任・退任 |
|-----|------|-------|-------------------------|
| 助役 | 第1代 | 大川 久 | S 3 0 . 6 ~ S 3 8 . 5 |
| | 第2代 | 大藤 寿夫 | S 3 8 . 6 ~ S 4 6 . 4 |
| | 第3代 | 家城 光雄 | S 4 6 . 1 0 ~ S 5 9 . 2 |
| | 第4代 | 若山 明夫 | S 5 9 . 4 ~ S 6 3 . 3 |
| | 第5代 | 庄司 隆夫 | S 6 3 . 5 ~ H 2 . 3 |
| | 第6代 | 藤沢 英三 | H 2 . 4 ~ H 4 . 3 |
| | 第7代 | 小林 昭男 | H 4 . 4 ~ H 6 . 3 |
| | 第8代 | 内山 卓 | H 6 . 4 ~ H 1 0 . 7 |
| | 第9代 | 田中 正道 | H 1 0 . 9 ~ H 1 4 . 3 |
| | 第10代 | 大川 尚二 | H 1 4 . 4 ~ H 1 4 . 1 2 |
| 副市長 | 第11代 | 小倉 光善 | H 1 5 . 4 ~ H 1 9 . 3 |
| | 第1代 | 鈴木 恭一 | H 1 9 . 7 ~ H 2 0 . 4 |
| | 第2代 | 横田 浩一 | H 2 1 . 1 1 ~ 現在 |

資料：総務課

③歴代収入役

平成25年3月1日現在

| | 氏名 | 就任・退任 |
|-----|--------|---------------------------|
| 第1代 | 岡源 次郎 | S 2 9 . 6 ~ S 3 4 . 5 |
| 第2代 | 浜口 楽平 | S 3 4 . 7 ~ S 4 4 . 1 2 |
| 第3代 | 野地 善十郎 | S 4 4 . 1 2 ~ S 5 6 . 1 2 |
| 第4代 | 森本 一利 | S 5 6 . 1 2 ~ S 6 3 . 3 |
| 第5代 | 山本 秀雄 | S 6 3 . 5 ~ H 8 . 5 |
| 第6代 | 上村 隼右 | H 8 . 5 ~ H 1 2 . 5 |
| 第7代 | 杉本 純一郎 | H 1 2 . 5 ~ H 1 9 . 3 |

資料：総務課

④市議会議員名簿

平成24年6月1日現在

| 氏名 | 会派・党派 | 氏名 | 会派・党派 |
|-------|----------|--------|----------|
| 北村 道生 | 日本共産党 | 大川 真清 | |
| 内山 鉄芳 | おわせ政策同友会 | 濱中 佳芳子 | |
| 端無 徹也 | 尾鷲維新 | 三鬼 孝之 | 政進クラブ |
| 田中 勲 | 政進クラブ | 高村 泰徳 | |
| 三林 輝匡 | | 中垣 克朗 | |
| 神保 美也 | 尾鷲維新 | 真井 紀夫 | おわせ政策同友会 |
| 南 靖久 | | | |
| 三鬼 和昭 | | | |
| 與谷 公孝 | 公明党 | | |

※議席順

資料：議会事務局

⑤尾鷲市の歩み

昭和

- 29年6月20日 北牟婁郡尾鷲町、須賀利村、九鬼村、南牟婁郡北輪内村、南輪内村が合併し、「尾鷲市」誕生、「おわせ」と呼称. 当時の人口数 尾鷲地区20,400人、須賀利地区1,402人、九鬼地区3,442人、北輪内地区3,456人、南輪内地区4,488人、総数33,188人
- 29年7月23日 初代市長に畦地衷市氏当選
- 29年8月4日 公募により市章制定
- 30年4月1日 市消防本部を設置、常備消防態勢整う
- 30年8月25日 国民健康保険を全市に実施
- 31年2月10日 尾鷲港、三重県遠洋漁業基地に指定される
- 32年1月12日 紀勢線大曾根浦駅－九鬼駅間開通
- 33年4月23日 紀勢線九鬼駅－三木里駅間開通
- 34年4月1日 二級国道170号線[松阪市－和歌山市]は一級国道42号線[津市－和歌山市]として昇格
- 34年7月15日 紀勢本線賀田駅～二木島駅同時開業、紀勢本線全線開通
- 35年2月 北山道路（尾鷲－池原間）開通
- 35年5月24日 チリ地震津波来襲
（津波の高さ3.17m. 北浦・新川原町等被害甚大、波は中井の通りを超え、全市の井戸は塩水と汚水で使用不能となる、尾鷲市の被害、全壊8戸、流失6戸、半壊9戸、床上浸水480戸、被害総額4億1,000万円）
- 36年2月14日 市長に岩城梯氏当選
- 36年8月31日 市庁舎完成
- 36年9月27日 電源開発(株)尾鷲第二発電所完成
- 37年7月31日 電源開発(株)尾鷲第一発電所完成
- 39年12月4日 尾鷲三田火力発電所及び東邦石油(株)完工式.
- 41年4月1日 尾鷲港開港指定
- 42年4月27日 国道42号線矢ノ川トンネル貫通
- 42年6月1日 尾鷲港が重要港湾に指定される
- 42年7月15日 尾鷲市総合グラウンド・市体育文化会館完成
- 43年9月26日 カナダ・プリンスルパート市と姉妹都市提携
- 44年6月17日 尾鷲総合病院完成
- 46年4月1日 三重紀北消防組合発足
- 46年9月9日 三重県南部集中豪雨
～10日 （降雨量1,092mm、賀田3カ所、古江1カ所で山崩れ発生. 死者26人・負傷者30人・全壊40戸・半壊損傷18戸・床上浸水243戸・床下浸水455戸）
- 47年10月1日 尾鷲地区広域行政事務組合設立
- 47年10月2日 市長に長野勝明氏当選
- 50年6月10日 尾鷲消防署庁舎完成
- 51年3月31日 塵芥焼却場・不燃物投棄場完成
- 54年6月20日 名誉市民に長野泰一医学博士
- 55年6月19日 尾鷲市立中央公民館が完成
- 57年6月20日 県道須賀利港相賀停車場線開通
- 60年6月8日 第1回尾鷲総合物産展開催
- 60年6月9日 第1回全国尾鷲節コンクール開催
- 62年6月19日 尾鷲三田火力発電所3号機運転開始
- 63年4月17日 市長に杉田晴良氏当選

平成

- 元年6月6日 市制35周年を記念し、市の花・鳥・木・魚を公示
(花：ヤブツバキ[情熱] 鳥：アオサギ[繁栄]木：ヒノキ[伝統]
魚：ブリ[発展] 準指定魚：ガシ[カサゴ][郷土])
- 2年10月1日 尾鷲市民憲章を制定
- 2年10月24日 ふるさと創生1億円事業で尾鷲市立天文科学館が完成
- 4年4月20日 「三木里野鳥の小径」「ふれあいマリンロード」完成
- 4年10月25日 八鬼山トンネル開通
- 5年4月24日 尾鷲市民文化会館「せぎやまホール」完成
- 5年5月30日 大曾根公園完成
- 6年5月18日 東紀州地域活性化事業推進協議会が県と東紀州8市町村で発足
- 8年4月20日 尾鷲市立総合病院新棟完成
- 8年11月6日 八鬼山、馬越峠が「歴史の道100選」に選ばれる
- 9年7月26日 尾鷲ひのきプレカット工場完成
- 10年12月25日 近畿自動車道紀勢線尾鷲市－紀勢町間に施行命令
- 11年3月27日 輪内高齢者サービスセンター完成
- 11年4月18日 東紀州体験フェスタ開幕
- 11年10月1日 尾鷲ヒノキ内装材加工協同組合完成
- 12年3月1日 紀北広域連合介護保険センター完成
- 12年3月26日 市長に伊藤允久氏が当選
- 12年8月28日 福祉保健センター完成
- 13年4月6日 熊野古道が「紀伊山地の霊場と参詣道」として世界遺産暫定リストに登載
- 13年11月22日 国道311号曾根、梶賀バイパス開通
- 14年3月25日 尾鷲市役所がISO14001認証取得
- 14年4月24日 東海地震の強化指定地域に指定される
- 14年9月18日 国道311号早田・三木浦バイパス開通
- 15年6月8日 尾鷲市国際交流協会設立
- 15年6月11日 市有林がFSC森林管理認証取得
- 16年7月7日 熊野古道が「紀伊山地の霊場と参詣道」として世界遺産に登録される
- 17年1月16日 市制50周年を記念して、せぎやまホールで「NHKのど自慢」開催
- 17年3月31日 尾鷲市防災センター完成
- 18年3月31日 海洋深層水取水・分水施設「アクアステーション」完成
- 19年1月24日 尾鷲市クリーンセンター完成
- 19年3月25日 尾鷲総合病院新透析棟完成
- 19年4月28日 夢古道おわせに地場特産品情報交流センターが完成
- 19年7月6日 中国大連市金州区と友好都市協定を結ぶ
- 19年7月16日 おわせ深層水しお学舎株式会社の製塩工場が完成
- 19年12月17日 企業立地に頑張る市町村20選に選定される
尾鷲市をはじめとする東紀州5市町が、地域再生計画の認定を受ける
- 20年2月14日 矢浜浄水場新施設が完成
- 20年3月23日 市長に奥田尚佳氏が当選
- 20年4月8日 夢古道おわせに、海洋深層水活用型温浴施設「夢古道の湯」が完成
- 20年4月20日 自動車専用道路「熊野尾鷲道路」の尾鷲南～三木里インター間が開通
- 21年7月26日 市長に岩田昭人氏が当選
- 24年1月24日 「須賀利大池及び小池」が国の天然記念物に指定される
- 24年3月20日 近畿自動車道紀勢線（海山IC－尾鷲北IC）開通
- 24年4月1日 「第6次尾鷲市総合計画」開始

尾鷲市統計書 平成24年度版

平成25年3月刊行

発行 三重県尾鷲市

〒519-3696

三重県尾鷲市中央町10番43号

電話 0597-23-8132

FAX 0597-22-2111

ホームページアドレス

<http://www.city.owase.lg.jp/>

編集 市長公室
