

# 設 計 書

施 行 年 度	令和8年度	工 事 番 号			
事 業 名					
業 務 委 託 名					中村山公園法面補強工事に係る測量・地質調査業務委託
路 線 名 ・ 河 川 名 等	履 行 場 所  尾鷲市                      中村町                      地内		設 計 者 名		検 算
業 務 委 託 費			内 [ 業務委託価格 消費税相当額	工 期	230日間

業 務 概 要
<ul style="list-style-type: none"> <li>・ 測量業務      N=1.0式</li> <li>・ 地質調査業務      N=1.0式</li> </ul>

起 工 理 由

内 訳 書

業 務 委 託 価 格

円也

消 費 税 相 当 額

円也

業 務 委 託 費

円也



## 業務数量総括表

	業務名	中村山公園法面補強工事に係る測量業務			当初		測量業務	
					業種	項目	基準点測量	
項目・工種・種別・細別	規格	単位	前回数量	今回数量	数量増減	摘要		
基準点測量		式		1				
基準点測量		式		1				
4級基準点測量		式		1				
4級基準点測量	永久標識設置永久標識設置なし;伐採伐採含む	点		14				
水準測量		式		1				
3級水準測量		式		1				
3級水準測量観測 (レベル等による)		km		2.3				
水準点設置	規格永久標識以外	点		2				

## 業務数量総括表

		業務名	中村山公園法面補強工事に係る測量業務			当初	業種	測量業務
						項目	地形測量	
項目・工種・種別・細別		規格		単位	前回数量	今回数量	数量増減	摘要
地形測量				式		1		
現地測量				式		1		
現地測量				式		1		
現地測量				(km2)式		1		
応用測量				式		1		
路線測量				式		1		
路線測量				式		1		
作業計画				業務		1		

## 業務数量総括表

項目・工種・種別・細別	規格	単位	前回数量	今回数量	業務名 中村山公園法面補強工事に係る測量業務	
					当初	業種 項目
					数量増減	摘要
現地踏査		km		0.17		
伐採		km		0.17		
中心線測量		km		0.17		
縦断測量		km		0.17		
横断測量		km		0.17		
共通		式		1		
共通		式		1		
打合せ等		式		1		

## 業務数量総括表

	業務名	中村山公園法面補強工事に係る測量業務			当初	業種	測量業務
		項目	共通				
項目・工種・種別・細別	規格	単位	前回数量	今回数量	数量増減	摘要	
打合せ		業務		1			
直接経費		式		1			
直接経費		式		1			
旅費交通費		式		1			
旅費交通費（率計上）（測量）		式		1			
電子成果品作成費		式		1			
電子成果品作成費（測量）		式		1			
直接測量費		式		1			

## 業務数量総括表

		業務名	中村山公園法面補強工事に係る測量業務		当初	業種	測量業務
						項目	間接測量費
項目・工種・種別・細別		規格	単位	前回数量	今回数量	数量増減	摘要
間接測量費			式		1		
諸経費			式		1		
測量業務価格			式		1		
消費税相当額			式		1		
業務費計			式		1		

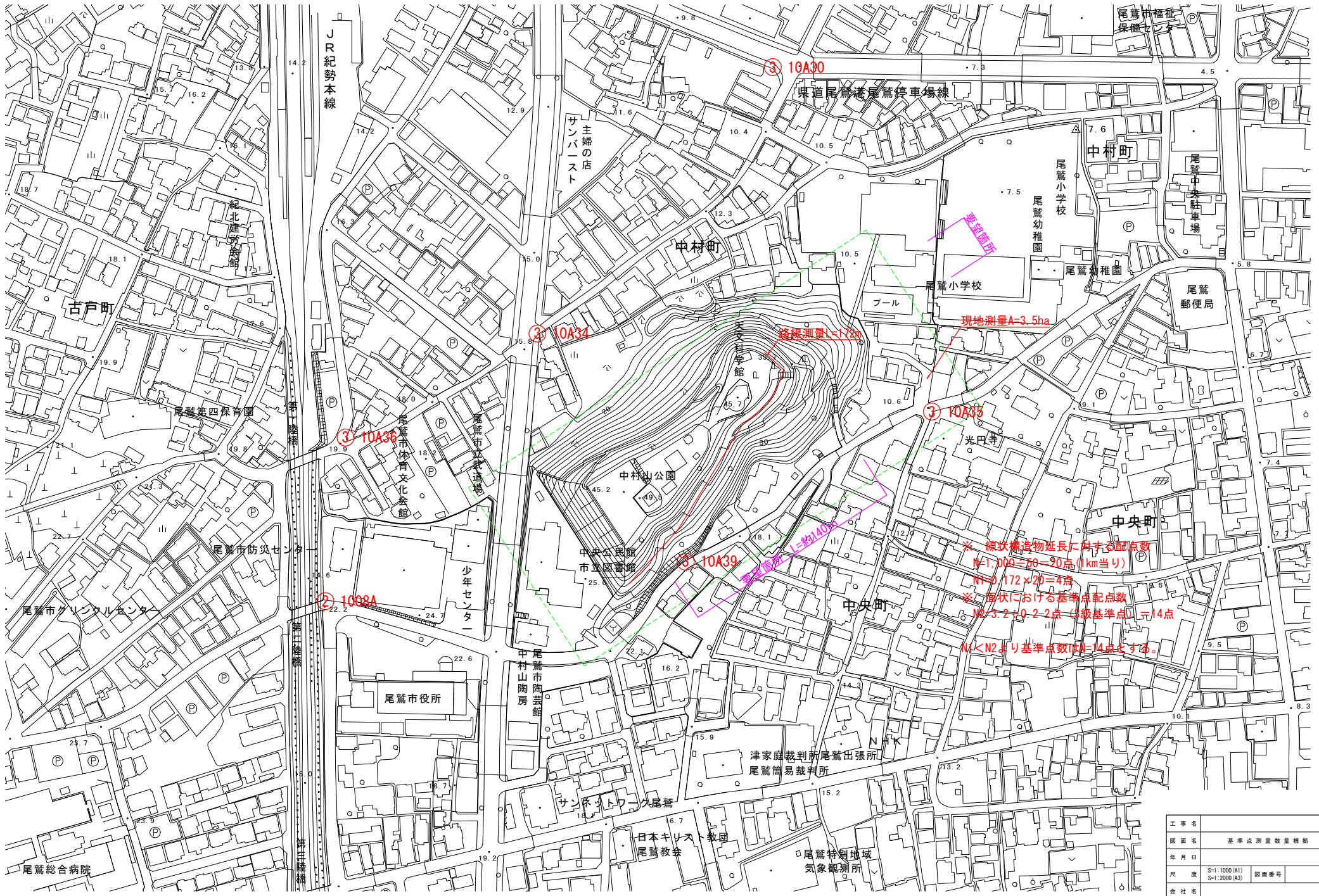

※ 線状構造物延長に科する配点数  
 $N = 1.00 \times 60 = 20$ 点 (1km当り)  
 $N = 0.172 \times 20 = 4$ 点  
 ※ 海状における基準点配点数  
 $N = 3.2 \times 0.2 = 2$ 点 (3級基準点) 計14点  
 $N1 < N2$ より基準点数 $N = 14$ 点とする。

工事名	基準点測量数量根拠	
図面名	基準点測量数量根拠	
年月日		
尺度	S=1:1000(A1) S=1:2000(A2)	図面番号
会社名		
事務所名	尾鷲市	

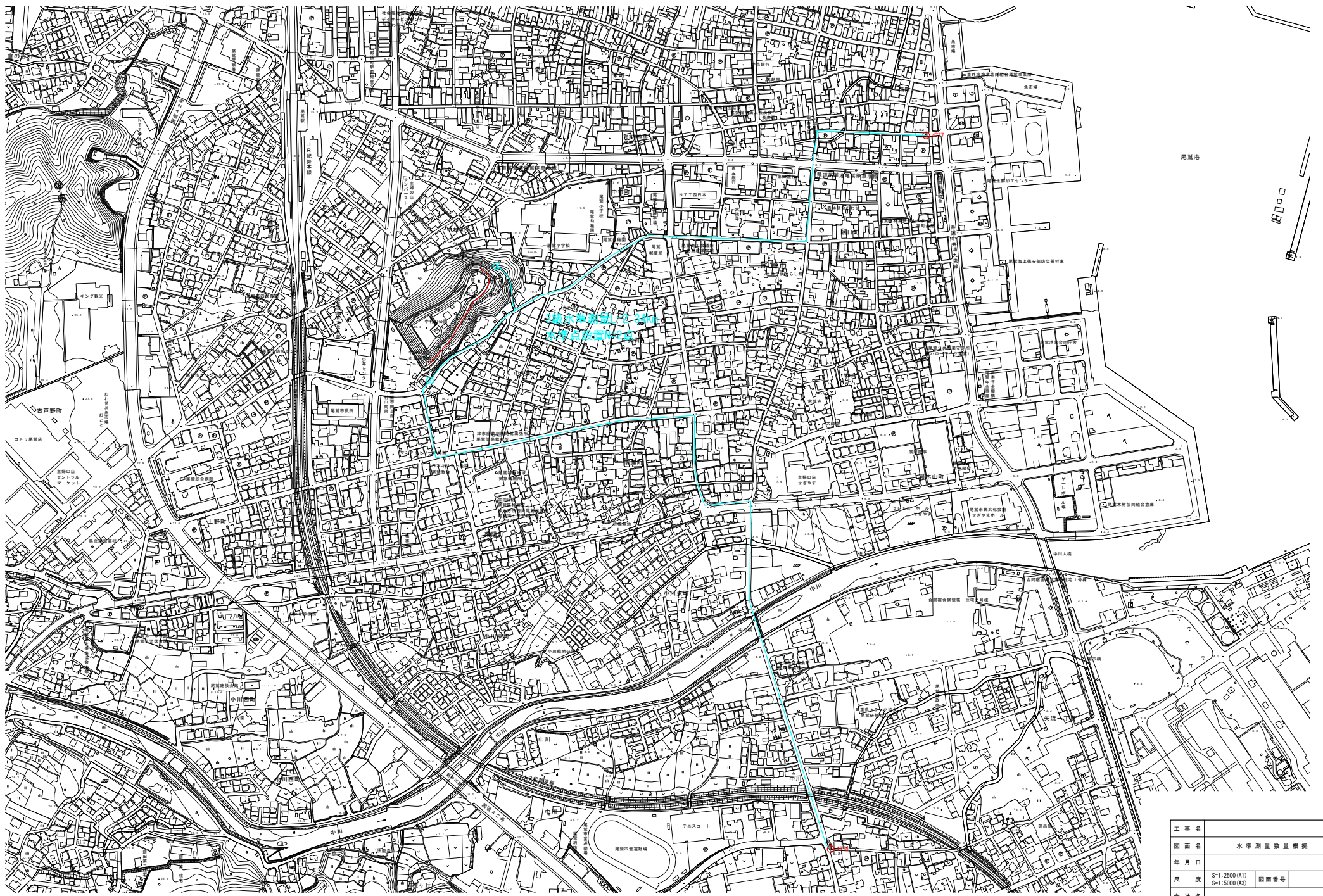

工事名	
図面名	水準測量数量根拠
年月日	
尺 度	S=1:2500(A1) S=1:5000(A3) 図面番号
会社名	
事務所名	尾鷲市

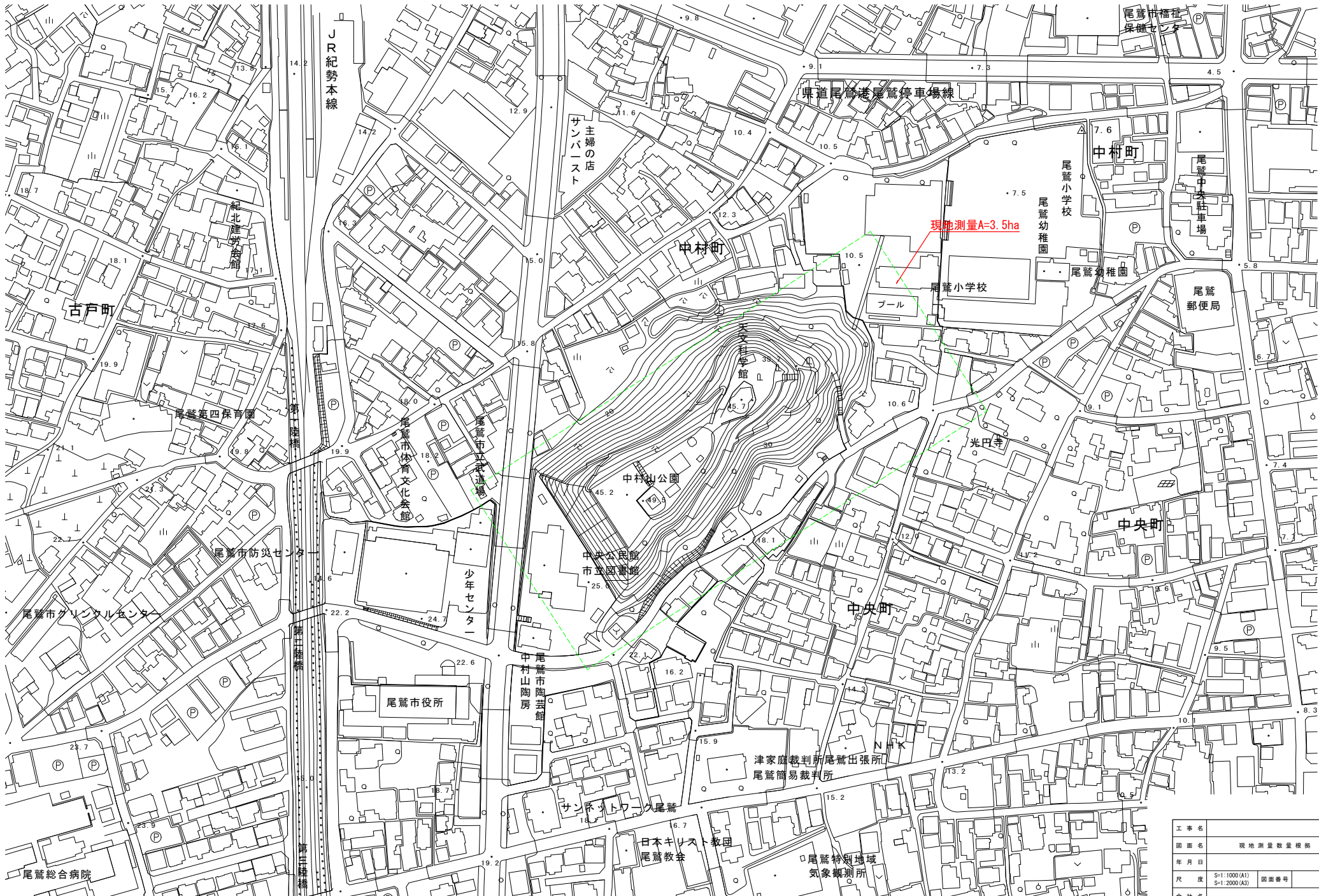

工事名	現地測量数量根拠	
図面名	現地測量数量根拠	
年月日		
尺度	S=1:1000(A1)	図面番号
	S=1:2000(A3)	
会社名		
事務所名	尾鷲市	

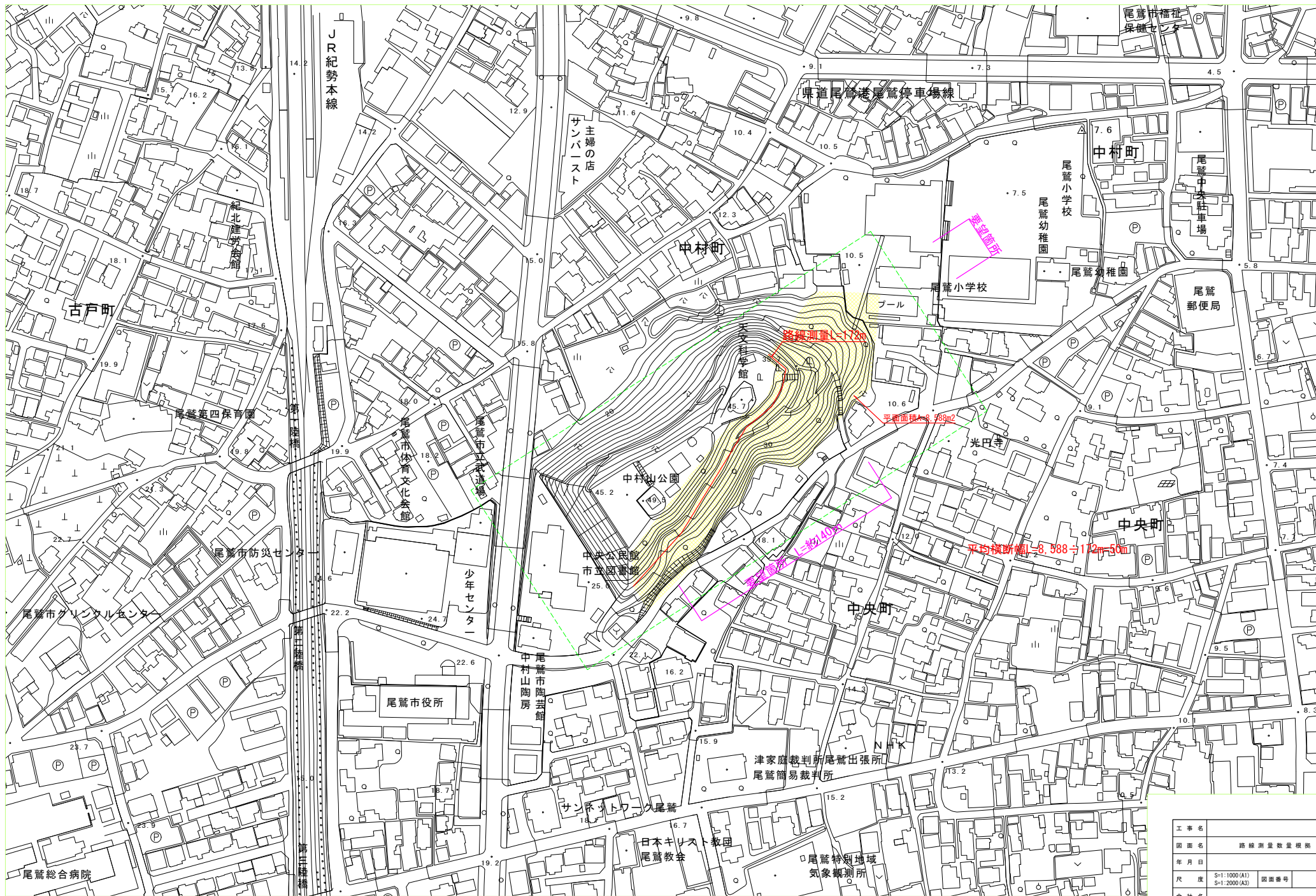

工事名	路線測量数量根拠	
図面名	路線測量数量根拠	
年月日		
尺度	S=1:1000(A1) S=1:2000(A3)	図面番号
会社名		
事務所名	尾鷲市	

特記仕様書（測量業務条件一覧表）

No.1

明示項目	明示事項（条件及び内容）
ア 適用基準等	<input checked="" type="checkbox"/> 設計業務等委託契約書 <input checked="" type="checkbox"/> 測量業務共通仕様書（三重県）【令和3年11月制定】 部分改定を行った内容も含む（最新改定 年 月） <input checked="" type="checkbox"/> 三重県公共測量作業規程（作業規程の準則（令和7年国土交通省告示第240号により一部改正）を準用） <input type="checkbox"/> 用地測量及び用地調査等業務について、別途に定めがあるものは、それによる。 <input type="checkbox"/> 三重県土地改良事業測量作業規程（農林水産省農村振興局測量作業規程準用） <input type="checkbox"/> その他（ ）
イ 業務計画等	<input checked="" type="checkbox"/> 契約締結後14日以内に測量作業計画書（作業内容、作業工程表、業務従事者の氏名及び資格使用機器等を明記する。）を監督員に提出する。 <input checked="" type="checkbox"/> 業務完了の10日前までに数量報告書を監督員に提出する。 <input checked="" type="checkbox"/> 業務日報は、監督員が提出を要求したときすみやかに提出する。 <input checked="" type="checkbox"/> 本測量作業に使用する主要機器（トータルステーション、トランシット、レベル、光波測距儀等）については、第三者機関で検定を行いその証明書の写しを測量作業計画書に添付すること。 <input checked="" type="checkbox"/> 本測量作業において基準点測量を実施する場合の既知点は、 （ <input type="checkbox"/> 既設の基準点（1～4等三角点又は1～3級基準点） <input type="checkbox"/> 任意の基準点 <input type="checkbox"/> 他業務において設置されている基準点）とする。 <input type="checkbox"/> その他（ ）
ウ 成果の提出	<input checked="" type="checkbox"/> 作業完了後は、精度管理表を提出すること。ただし、監督員が必要ないと判断したものについては除外する。 <input type="checkbox"/> 電子記憶媒体で提出すること。ただし、その仕様等については三重県CALS電子納品運用マニュアル【令和7年7月改訂】によるものとする。 <input checked="" type="checkbox"/> 本業務における成果物の提出部数は、（ <input type="checkbox"/> 3部 <input checked="" type="checkbox"/> （ 2 ）部）とする。 <input type="checkbox"/> 指示する期日までに提出する成果物あり。（ ） <input checked="" type="checkbox"/> 検査用として成果物の印刷物（A4版簡易ファイル、年度・委託名・完成年月・受発注者名を明示、図面は袋とじ）を1部提出する。 <input type="checkbox"/> その他（ ）
エ 工程関係	<input checked="" type="checkbox"/> 別途業務との工程調整の必要あり （別途業務名 中村山法面補強工事に係る概略検討業務委託） <input type="checkbox"/> 関係機関との協議の必要あり（別途資料作成必要あり） <input type="checkbox"/> その他（ ）
オ 打合せ等	<input checked="" type="checkbox"/> 本業務における打合せ等の実施は次のとおりとする。 <input checked="" type="checkbox"/> 業務着手時 <input checked="" type="checkbox"/> 中間打合せ （ 1 ）回 <input checked="" type="checkbox"/> 成果品納入時 <input type="checkbox"/> 関係機関協議資料作成 （ ）機関 <input type="checkbox"/> 関係機関打合せ協議 （ ）機関

(注)

- 1 上記受託業務、事項、条件及び内容のレ印該当欄は、作業に当たって制約を受ける事となるので明示する。
- 2 明示事項に変更が生じた場合及び明示されていない制約等が発生したときは、発注者と別途協議し適切な措置を講ずるものとする。
- 3 別途協議とは、設計・現場説明又は作業打ち合せ等により協議するものとする。

尾鷲市  
令和7年7月

## 特記仕様書（測量業務条件一覧表）

No.2

明示項目	明示事項（条件及び内容）
カ 資料の貸与	<input checked="" type="checkbox"/> 発注者の貸与する資料は、次の資料とする。 （必要な資料がある場合は、監督員と協議すること。） <input type="checkbox"/> 貸与する資料の借用、返納においては、所定の様式を提出すること。 （三重県HP「三重県の公共事業情報」を参照）
キ 業務条件	<input type="checkbox"/> 業務条件は下記のとおりとする。 <input checked="" type="checkbox"/> 設計変更を行う際には、三重県設計業務等変更ガイドライン（三重県 令和4年7月）を参考とする。（三重県HP「三重県の公共事業情報」を参照） <input type="checkbox"/> 業務委託における遠隔臨場に関する試行要領（三重県県土整備部 令和4年7月）を適用（三重県HP「三重県の公共事業情報」を参照） <input type="checkbox"/> 情報共有（ <input type="checkbox"/> 電子メール（①を適用） <input type="checkbox"/> A S P（②を適用） <input type="checkbox"/> 電子メール又は受注者希望によりA S P（①または②を適用）） ① 電子メールを活用した情報共有における実施要領 令和6年11月（三重県HP「三重県の公共事業情報」を参照） ② 情報共有システムの実施に関する特記仕様書 令和7年4月（三重県HP「三重県の公共事業情報」を参照） <input type="checkbox"/> デジタル工事写真の黒板情報電子化に係る特記仕様書 令和7年7月を適用（三重県HP「三重県の公共事業情報」を参照） <input checked="" type="checkbox"/> ウィークリースタンス実施要領（令和6年4月）の対象業務とする。（三重県HP「三重県の公共事業情報」を参照）
ク その他	<input checked="" type="checkbox"/> 成果物の中で他の文献、資料等を引用した場合出典名を報告書に明記すること。 <input checked="" type="checkbox"/> 暴力団員等による不当介入（尾鷲市の締結する契約等からの暴力団等排除措置要綱第7条第1項）を受けた場合の措置について (1) 受注者は暴力団員等（尾鷲市の締結する契約等からの暴力団等排除措置要綱第7条第1項）による不当介入を受けた場合は、断固としてこれを拒否するとともに、不当介入があった時点で速やかに尾鷲警察署に通報を行うとともに、捜査上必要な協力を行うこと。 (2) (1)により尾鷲警察署に通報を行うとともに、捜査上必要な協力を行った場合には、速やかに発注者に報告すること。発注者への報告は必ず文書で行うこと。 (3) 受注者は暴力団員等により不当介入を受けたことから工程に遅れが生じる等の被害が生じた場合は、発注者と協議を行うこと。 <input checked="" type="checkbox"/> 不当要求等を受けた場合の措置について 尾鷲市は建設工事等の受注者への不当要求等防止に取り組んでいます。 受注者又は下請負人等が不当要求等を受けた場合は、受注者から【※役職名記入】（不当要求等防止責任者）に報告様式により、その事実を報告すること。また、受注者又は下請負人等に対する不当要求等の疑いがある行為について相談したい場合は、【※役職名記入】（不当要求等防止責任者）に躊躇なく相談すること。 <input type="checkbox"/> 漁業関係による調整について 業務の履行に関して、履行期間（契約時から完成時まで）においては、理由のいかんにかかわらず、内水面漁業協同組合及び組合員等に対して金品の提供は行わないこと。 内水面漁業協同組合への業務内容等の説明は、発注者が行います。なお、発注者のみで説明が困難な場合は発注者に同行すること。 <input type="checkbox"/> 配置予定技術者届出書に記載した技術者を契約時に配置しなければならない。 <input type="checkbox"/> その他（ ）

(注)

- 1 上記受託業務、事項、条件及び内容のレ印該当欄は、作業に当たって制約を受ける事となるので明示する。
- 2 明示事項に変更が生じた場合及び明示されていない制約等が発生したときは、発注者と別途協議し適切な措置を講ずるものとする。
- 3 別途協議とは、設計・現場説明又は作業打ち合せ等により協議するものとする。

尾鷲市  
令和7年7月

## 業務数量総括表

		業務名	中村山公園法面補強工事に係る地質調査業務		当初	業種	地質調査業務（一般調査）	
			【一般調査】			項目	一般調査	
項目・工種・種別・細別		規格		単位	前回数量	今回数量	数量増減	摘要
一般調査				式		1		
直接調査費				式		1		
機械ボーリング				式		1		
土質ボーリング（ノンコアボーリング）		地質砂・砂質土;せん孔深度50m以下 [1.00];せん孔方向鉛直下方 [1.00];孔径φ66mm		m		6		
土質ボーリング（ノンコアボーリング）		地質礫混じり土砂;せん孔深度50m以下 [1.00];せん孔方向鉛直下方 [1.00];孔径φ66mm		m		12		
岩盤ボーリング（オールコアボーリング）		地質軟岩;せん孔深度50m以下 [1.00];せん孔方向鉛直下方 [1.00];孔径φ66mm		m		30		
土質ボーリング（ノンコアボーリング）		地質砂・砂質土;せん孔深度50m以下 [1.00];せん孔方向鉛直下方 [1.00];孔径φ116mm		m		1		
土質ボーリング（ノンコアボーリング）		地質礫混じり土砂;せん孔深度50m以下 [1.00];せん孔方向鉛直下方 [1.00];孔径φ116mm		m		1		

## 業務数量総括表

項目・工種・種別・細別	規格	単位	前回数量	今回数量	業種	
					項目	地質調査業務（一般調査）
業務名 中村山公園法面補強工事に係る地質調査業務 【一般調査】			当初		一般調査	
項目・工種・種別・細別	規格	単位	前回数量	今回数量	数量増減	摘要
サンプリング		式		1		
ロータリー式二重管サンプラー		本		1		
サウンディング及び原位置試験		式		1		
標準貫入試験	地質砂・砂質土	回		6		
標準貫入試験	地質礫混じり土砂	回		12		
標準貫入試験	地質軟岩	回		30		
室内土質試験		式		1		
室内土質試験		式		1		

## 業務数量総括表

	業務名	中村山公園法面補強工事に係る地質調査業務			当初	業種	地質調査業務（一般調査）
		【一般調査】				項目	一般調査
項目・工種・種別・細別	規格	単位	前回数量	今回数量	数量増減	摘要	
総合解析		式		1			
解析等調査		式		1			
電子成果品作成費		式		1			
電子成果品作成費（機械ボーリング）		式		1			
検定費等		式		1			
検定費等		本		6			
間接調査費		式		1			
運搬費		式		1			

## 業務数量総括表

項目・工種・種別・細別	規格	単位	前回数量	今回数量	数量増減	摘要	業務名	当初	業種	地質調査業務（一般調査）
							中村山公園法面補強工事に係る地質調査業務		項目	一般調査
運搬費		式		1			【一般調査】			
準備費		式		1						
準備及び跡片付け		式		1						
調査孔閉塞		式		1						
給水費（ポンプ運転）		式		1						
仮設費		式		1						
足場仮設		式		1						
旅費交通費		式		1						

## 業務数量総括表

	業務名	中村山公園法面補強工事に係る地質調査業務			当初	業種	地質調査業務 (一般調査)
		【一般調査】				項目	一般調査
項目・工種・種別・細別	規格	単位	前回数量	今回数量	数量増減	摘要	
旅費交通費 (率計上)		式		1			
施工管理費		式		1			
施工管理費		式		1			
純調査費		式		1			
間接費		式		1			
諸経費		式		1			
一般調査業務価格		式		1			
消費税相当額		式		1			

## 業務数量総括表

	業務名	中村山公園法面補強工事に係る地質調査業務 【一般調査】			当初	業 種	業務委託料
						項 目	業務費計
項目・工種・種別・細別	規格	単位	前回数量	今回数量	数量増減	摘要	
業務費計		式		1			

## 業務数量総括表

		業務名	07尾鷲市_中村山公園法面補強工事に係る地質調査業務		当初	業種	地質調査業務(解析等調査)
			【解析業務】			項目	解析等調査
項目・工種・種別・細別		規格	単位	前回数量	今回数量	数量増減	摘要
解析等調査			式		1		
直接業務費			式		1		
解析等調査			式		1		
解析等調査			式		1		
共通			式		1		
共通			式		1		
打合せ等			式		1		
打合せ			業務		1		

## 業務数量総括表

		業務名	07尾鷲市_中村山公園法面補強工事に係る地質調査業務		当初	業種	地質調査業務（解析等調査）
			【解析業務】			項目	直接経費
項目・工種・種別・細別		規格	単位	前回数量	今回数量	数量増減	摘要
直接経費			式		1		
直接経費			式		1		
旅費交通費			式		1		
旅費交通費（率計上）			式		1		
直接原価			式		1		
その他原価			式		1		
業務原価			式		1		
一般管理費等			式		1		

## 業務数量総括表

		業務名	07尾鷲市_中村山公園法面補強工事に係る地質調査業務		当初	業種	解析等地質調査業務
			【解析業務】			項目	解析等調査業務価格
項目・工種・種別・細別	規格	単位	前回数量	今回数量	数量増減	摘要	
解析等調査業務価格		式		1			
消費税相当額		式		1			
業務費計		式		1			

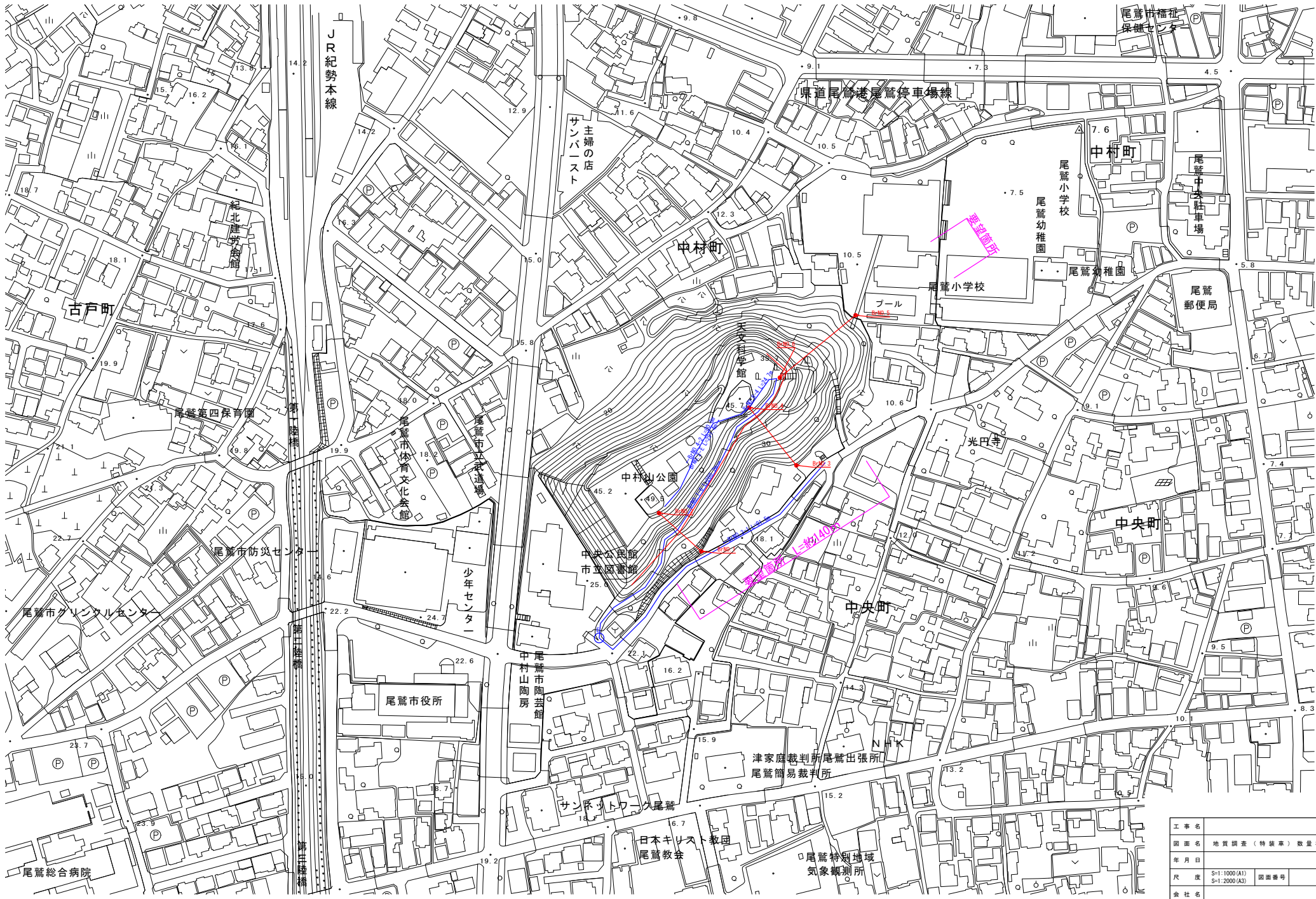

工事名	地質調査（特装車）数量根拠		
図面名	年月日		
尺 度	S=1:1000(A1)	図面番号	
会社名	S=1:2000(A3)	事務所名	尾鷲市

(1) 想定数量

工種	名称・規格		単位	当初数量 (合計)	当初数量								摘要	
					BrNo.1	BrNo.2	BrNo.3	BrNo.4	BrNo.5	BrNo.6				
機械ボーリング	土質ボーリング φ66mm(ノンコアボーリング)	粘土・シルト	m	0.0										
		砂・砂質土	m	6.0	1.0	1.0	1.0	1.0	1.0	1.0				
		礫混じり土砂	m	12.0	2.0	2.0	2.0	2.0	2.0	2.0				
		固結シルト・固結粘土	m	0.0										
	岩盤ボーリング φ66mm	軟岩	m	30.0	5.0	5.0	5.0	5.0	5.0	5.0				
	土質ボーリング φ116mm(ノンコアボーリング)	粘土・シルト	m	0.0										
		砂・砂質土	m	1.0				1.0						
		礫混じり土砂	m	1.0				1.0						
		固結シルト・固結粘土	m	0.0										
	合計		m	50.0	8.0	8.0	8.0	10.0	8.0	8.0				
サンプリング	シンウォールサンプリング		本	0.0										
	デニソンサンプリング		本	1.0				1.0						
	トリプルサンプリング		本	0.0										
	合計		本	1.0	0.0	0.0	0.0	1.0	0.0	0.0				



(1) 想定数量

工種	名称・規格	単位	当初数量 (合計)	当初数量									摘要	
				BrNo.1	BrNo.2	BrNo.3	BrNo.4	BrNo.5	BrNo.6					
解析等調査	既存資料の収集・現地調査	業務	1											
	資料整理とりまとめ	業務	1											
	断面図等の作成	業務	1											
	総合解析とりまとめ	業務	1											

(2) 解析等調査

ボーリング本数            3 本    ×    6 箇所    =    18 本

適用に当たっての留意事項

1. 岩盤ボーリング 1 本は土質ボーリング 3 本に換算する。また、ボーリング 1 本中に土質ボーリングと岩盤ボーリングが混在する場合は、その 1 本に占める割合が多い方とする。
2. ボーリングのせん孔長は考慮しないものとする。

積算基準P.3-25より

(3) 室内試験

物理的性質試験

- ・ 土粒子の密度試験
- ・ 土の含水比試験
- ・ 土の粒度試験(2)

力学的性質試験

- ・ 三軸圧縮試験 CD試験

(4)間接調査費

- 1) 給水費            L=150m以下とする。(想定)
- 2) トラック運転    片道所要時間h=1時間とする。(想定)  
なお対象質量については2.8tのため3~3.5t積トラックを考慮する。

資機材運搬重量(t)		摘要
ボーリングマシン5.5KW級	1.9	積算基準P.3-54より
傾斜地足場	0.9	
合計	2.8	

- 3) トラック運転    BrNO.5~BrNO.3まで    片道所要時間h=1時間とする。(想定)

- 3) 現場内小運搬    特装車運搬500m超~1000m以下

運搬区間	運搬延長 (m)
BrNO.3 ~ BrNO.1	91.5
BrNO.1 ~ BrNO.6	280.2
BrNO.6 ~ BrNO.4	24.7
BrNO.4 ~ BrNO.2	80.6
BrNO.2 ~ E	297.4
合計	774.4

## (5) 試験種目数別の補正(総合解析とりまとめ)

### (2) 試験種目数別の補正

現地で行われる調査、室内試験等を含む調査の種目数は、0～3種を標準とし、これを超える場合には、補正する。

なお、試験種目は、サンプリング、標準貫入試験、動的円錐貫入試験、孔内載荷試験(プレッシャーメータ試験・ボアホールジャッキ試験)、現場透水試験、岩盤透水試験、間隙水圧試験、スクリーウエイト貫入試験(旧スウェーデン式サウンディング試験)、機械式コーン(オランダ式二重管コーン)貫入試験、ポータブルコーン貫入試験、三成分コーン試験、電気式静的コーン貫入試験、オートマチックラムサウンディング、物理的性質試験、化学的性質試験、力学的性質試験、現場単位体積重量試験、平板載荷試験、現場 CBR 試験等の区分とする。

積算基準P.3-26より

- ・ サンプリング
  - ・ 標準貫入試験
  - ・ 物理的性質試験
  - ・ 力学的性質試験
- 計 4 種

## 特記仕様書（地質・土質調査条件一覧表）

No.1

明示項目	明示事項（条件及び内容）
ア 適用図書	<input checked="" type="checkbox"/> 設計業務等委託契約書 <input checked="" type="checkbox"/> 地質・土質調査業務共通仕様書（三重県）【令和3年11月制定】 部分改定を行った内容も含む（最新改定 年 月） <input type="checkbox"/> その他（ ）
イ 業務計画等	<input checked="" type="checkbox"/> 契約締結後14日以内に業務計画書（工程表）を監督員に提出する。 <input checked="" type="checkbox"/> 業務完了の10日前までに数量報告書（工種、設計数量、実施数量等を記載）を監督員に提出する。 <input checked="" type="checkbox"/> 業務日報は、監督員が提出を要求したときすみやかに提出する。 <input type="checkbox"/> その他（ ）
ウ 成果の提出	<input type="checkbox"/> 電子記憶媒体で提出すること。ただし、その仕様等については三重県CALS電子納品運用マニュアル【令和7年7月改訂】によるものとする。 <input checked="" type="checkbox"/> 本業務における成果物の提出部数は、（ <input type="checkbox"/> 3部 <input type="checkbox"/> （2）部 ）とする。 <input checked="" type="checkbox"/> コアの提出 （ <input checked="" type="checkbox"/> 要 <input type="checkbox"/> 否 <input type="checkbox"/> 契約後指示 ） <input type="checkbox"/> 指示する期日までに提出する成果物あり。（ ） <input checked="" type="checkbox"/> 検査用として成果物の印刷物（A4版簡易ファイル、年度・委託名・完成年月・受発注者名を明示、図面は袋とじ）を1部提出する。 <input checked="" type="checkbox"/> 地盤情報データベースの登録の必要あり。 （検定及び登録機関：一般財団法人国土地盤情報センター( <a href="https://ngic.or.jp/">https://ngic.or.jp/</a> ） 検定料金は、（ <input checked="" type="checkbox"/> A検定 <input type="checkbox"/> B検定 ）により費用を計上。 ※受注後、これにより難しい場合は設計変更の対象とする。 <input type="checkbox"/> その他（ ）
エ 工程関係	<input checked="" type="checkbox"/> 別途業務との工程調整の必要あり（別途業務名 中村山法面補強工事に係る概略検討業務委託） <input type="checkbox"/> 関係機関との協議の必要あり（別途資料作成必要あり） <input type="checkbox"/> その他（ ）
オ 打合せ等	<input checked="" type="checkbox"/> 本業務における打合せ等の実施は次のとおりとする。 <input checked="" type="checkbox"/> 業務着手時 <input checked="" type="checkbox"/> 中間打合せ （ 1 ）回 <input checked="" type="checkbox"/> 成果品納入時 <input type="checkbox"/> 関係機関協議資料作成 （ ） 機関 <input type="checkbox"/> 関係機関打合せ協議 （ ） 機関
カ 資料の貸与	<input checked="" type="checkbox"/> 発注者の貸与する資料は、次の資料とする。 （必要な資料がある場合は、監督員と協議すること。） <input type="checkbox"/> 貸与する資料の借用、返納においては、所定の様式を提出すること。 （三重県HP「三重県の公共事業情報」を参照）
キ 業務条件	<input checked="" type="checkbox"/> 業務条件は下記のとおりとする。 <input checked="" type="checkbox"/> 当該業務は、解析等調査（コンサルタント業務）を必要とするため、下記のいずれかの資格を有する主任技術者を配置すること。 ・地質調査業者登録規定の指定する技術部門（選択科目）で登録した技術士 ・地質調査業者登録規定により登録された技術管理者（技術士を除く） <input checked="" type="checkbox"/> 当該業務は、現場における調査業務を必要とするため、下記のいずれかの資格を有する主任技術者を配置すること。 ・地質調査業者登録規定により現場管理者に登録された者 ・（一社）全国地質調査業協会連合会の認定する地質調査技士 ・実務経験者 ・大学・高専で土木工学（農業土木又は森林土木に関する学科を含む。）、建築学、鉱山学、地学、物理学又は機械工学を修得し、かつ、8年以上の実務経験者 ・高校で土木工学（農業土木又は森林土木に関する学科を含む。）、建築学、地質工学又は機械工学を修得し、かつ、10年以上の実務経験者 ・その他の者にあつては、12年以上の実務経験者

（注）

1. 上記受託業務事項・条件及び内容のレ印該当欄は、作業に当たって制約を受ける事となるので明示する。
2. 明示事項に変更が生じた場合及び明示されていない制約等が発生したときは、発注者と別途協議し、適切な措置を講ずるものとする。
3. 別途協議とは、設計・現場説明又は作業打合せ等により協議するものとする。

尾鷲市  
令和7年7月

特記仕様書（地質・土質調査条件一覧表）

明示項目	明示事項（条件及び内容）
キ 業務条件	<p><input checked="" type="checkbox"/> 設計変更を行う際には、三重県設計業務等変更ガイドライン（三重県 令和4年7月）を参考とする。（三重県HP「三重県の公共事業情報」を参照）</p> <p><input type="checkbox"/> 業務委託における遠隔臨場に関する試行要領（三重県県土整備部 令和4年7月）を適用（三重県HP「三重県の公共事業情報」を参照）</p> <p><input type="checkbox"/> 情報共有（<input type="checkbox"/> 電子メール（①を適用） <input type="checkbox"/> A S P（②を適用）  <input type="checkbox"/> 電子メール又は受注者希望によりA S P（①または②を適用））</p> <p>① 電子メールを活用した情報共有における実施要領 令和6年11月（三重県HP「三重県の公共事業情報」を参照）</p> <p>② 情報共有システムの実施に関する特記仕様書 令和7年4月（三重県HP「三重県の公共事業情報」を参照）</p> <p><input type="checkbox"/> デジタル業務写真の黒板情報電子化に係る特記仕様書 令和7年7月を適用（三重県HP「三重県の公共事業情報」を参照）</p> <p><input checked="" type="checkbox"/> ウィークリースタンス実施要領（令和6年4月）の対象業務とする。（三重県HP「三重県の公共事業情報」を参照）</p>
ク その他	<p><input checked="" type="checkbox"/> 成果物の中で他の文献、資料等を引用した場合出典名を報告書に明記すること。</p> <p><input checked="" type="checkbox"/> 暴力団員等による不当介入（尾鷲市の締結する契約等からの暴力団等排除措置要綱第7条第1項）を受けた場合の措置について</p> <p>(1) 受注者は暴力団員等（尾鷲市の締結する契約等からの暴力団等排除措置要綱第7条第1項）による不当介入を受けた場合は、断固としてこれを拒否するとともに、不当介入があった時点で速やかに尾鷲警察署に通報を行うとともに、捜査上必要な協力を行うこと。</p> <p>(2) (1)により尾鷲警察署に通報を行うとともに、捜査上必要な協力を行った場合には、速やかに発注者に報告すること。発注者への報告は必ず文書で行うこと。</p> <p>(3) 受注者は暴力団員等により不当介入を受けたことから工程に遅れが生じる等の被害が生じた場合は、発注者と協議を行うこと。</p> <p><input checked="" type="checkbox"/> 不当要求等を受けた場合の措置について</p> <p>尾鷲市は建設工事等の受注者への不当要求等防止に取り組んでいます。受注者又は下請負人等が不当要求等を受けた場合は、受注者から〔※役職名記入〕（不当要求等防止責任者）に報告様式により、その事実を報告すること。また、受注者又は下請負人等に対する不当要求等の疑いがある行為について相談したい場合は、〔※役職名記入〕（不当要求等防止責任者）に躊躇なく相談すること。</p> <p><input type="checkbox"/> 漁業関係による調整について</p> <p>業務の履行に関して、履行期間（契約時から完成時まで）においては、理由のいかんにかかわらず、内水面漁業協同組合及び組合員等に対して金品の提供は行わないこと。</p> <p>内水面漁業協同組合への業務内容等の説明は、発注者が行います。なお、発注者のみで説明が困難な場合は発注者に同行すること。</p> <p><input type="checkbox"/> 支援技術者</p> <p>1. 本業務は現場における現場技術業務を〔例示ー（公財）三重県建設技術センター〕に委託しているため、その支援技術者が監督員に代わって現場で立会、観察又は検測を行う際は、その業務に協力しなければならない。また、書類（計画書、報告書、データ、図面等）の審査に関し説明を求められた場合は、説明に応じなければならない。ただし、支援技術者は、設計業務等委託契約書第9条に規定する監督員ではなく、指示、承諾又は回答、協議等を行う権限は有しないものである。</p> <p>2. 監督員から受注者に対する指示又は通知等を支援技術者を通じて行う場合には、監督員から直接、指示又は通知があったものとみなす。</p> <p>3. 監督員の指示により受注者が監督員に対して行う報告又は通知は、支援技術者を通じて行うことができる。</p> <p>4. 本業務を担当する支援技術者については、監督員からその氏名を通知する。</p> <p><input type="checkbox"/> その他</p>

(注)

1. 上記受託業務事項・条件及び内容のレ印該当欄は、作業に当たって制約を受ける事となるので明示する。
2. 明示事項に変更が生じた場合及び明示されていない制約等が発生したときは、発注者と別途協議し、適切な措置を講ずるものとする。
3. 別途協議とは、設計・現場説明又は作業打合せ等により協議するものとする。

# 位置図

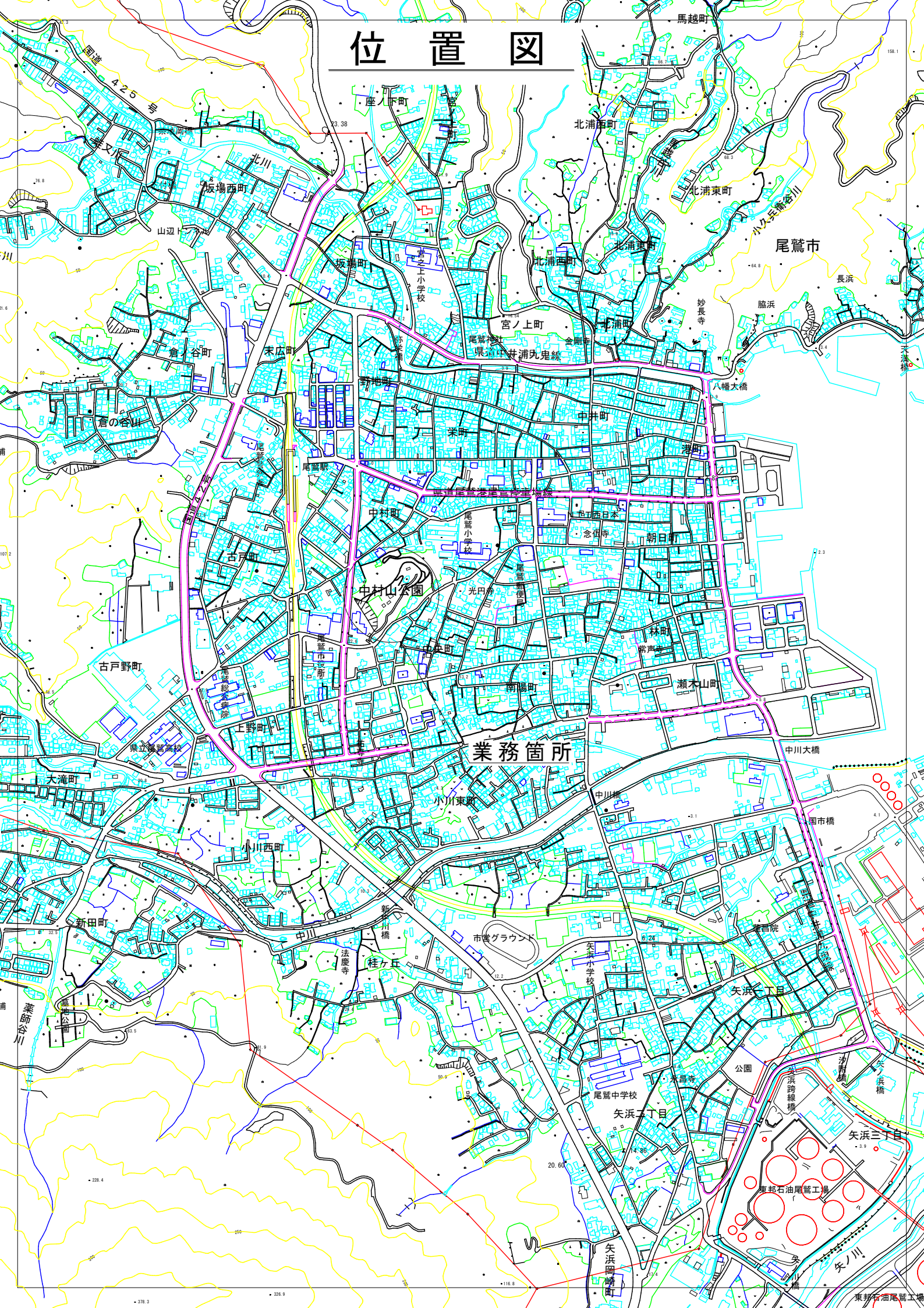

## 設計内訳書

業務名	中村山公園法面補強工事に係る測量業務	当 初	業 種	測量業務				
			項 目	基準点測量				
項目・工種・種別・細別	規格	単位	数量	単価	金額	数量増減	金額増減	摘要
基準点測量		式	1					
基準点測量		式	1					
4級基準点測量		式	1					
4級基準点測量	永久標識設置永久標識 設置なし;伐採伐採含 む	点	14					単-1号 A1
水準測量		式	1					
3級水準測量		式	1					
3級水準測量観測 (レベル等による)		km	2.3					単-2号 A1
水準点設置	規格永久標識以外	点	2					単-3号 A1
地形測量		式	1					
現地測量		式	1					
現地測量		式	1					
現地測量		(km2)式	1					内-1号 A1

## 設計内訳書

業務名	中村山公園法面補強工事に係る測量業務	当 初	業 種	測量業務				
			項 目	応用測量				
項目・工種・種別・細別	規格	単位	数量	単価	金額	数量増減	金額増減	摘要
応用測量		式	1					
路線測量		式	1					
路線測量		式	1					
作業計画		業務	1					単-4号 A1
現地踏査		km	0.17					単-5号 A1
伐採		km	0.17					単-6号 A1
中心線測量		km	0.17					単-7号 A1
縦断測量		km	0.17					単-8号 A1
横断測量		km	0.17					単-9号 A1
共通		式	1					
共通		式	1					
打合せ等		式	1					

## 設計内訳書

業務名	中村山公園法面補強工事に係る測量業務	当 初	業 種	測量業務					
			項 目	共通					
項目・工種・種別・細別	規格	単位	数量	単価	金額	数量増減	金額増減	摘要	
打合せ		業務	1					単-10号 A1	
直接経費		式	1						
直接経費		式	1						
旅費交通費		式	1						
旅費交通費（率計上）（測量）	旅費交通費の指定：滞在を伴わない	式	1					A1	
電子成果品作成費		式	1						
電子成果品作成費（測量）		式	1						
直接測量費		式	1						
間接測量費		式	1						
諸経費		式	1						
測量業務価格		式	1						
消費税相当額		式	1						

## 設計内訳書

業務名	中村山公園法面補強工事に係る測量業務			当 初	業 種 項 目	業務委託料 業務費計			
項目・工種・種別・細別	規格	単位	数量	単価	金額	数量増減	金額増減	摘要	
業務費計		式	1						

# 諸経費計算書

( 当 初 )

業務名 令和 8年度 中村山公園法面補強工事に係る測量業務

項目	金額・率 (%)
直接測量費	
非対象額	
管理費区分 9・I (成果検定費等)	
対象額	
諸経费率	
諸経費 (計算額)	
竣工平面図作成の対象額 (労務費、直接人件費)	
竣工平面図作成の諸経费率	
竣工平面図作成の諸経費 (計算値)	
調整額	
諸経費計上額	
調整業務計上額	
その他原価対象額 (管理費区分 A + B + D)	
その他原価の割合 ( $\alpha$ )	
その他原価計上額	
直接原価	
その他原価	
一般管理費対象額	
一般管理費等の割合 ( $\beta$ )	
一般管理費等計上額	

地質調査業務  
一般調査業務

項目	金額・率 (%)
純調査費 (直接調査費及び間接調査費)	
非対象額	
管理費区分 9・I (諸経費の非対象)	
対象額	
諸経费率	
諸経費 (計算額)	
調整額	
諸経費計上額	
調整業務計上額	
その他原価対象額 (管理費区分 A + B + D)	
その他原価の割合 ( $\alpha$ )	
その他原価計上額	
直接原価	
その他原価	
一般管理費対象額	
一般管理費等の割合 ( $\beta$ )	
一般管理費等計上額	

# 諸経費計算書

業務名

地質調査業務  
解析調査業務

項目	金額・率 (%)
直接人件費	
その他原価の割合 ( $\alpha$ )	
その他原価計上額	
直接原価	
非対象額 (-)	
管理費区分 9・I (一般管理費等の非対象)	
一般管理費対象額	
一般管理費等の割合 ( $\beta$ )	
一般管理費等 (計算値)	
調整額	
一般管理費等計上額	

(直接経費 )

設計業務

項目	金額・率 (%)
直接人件費	
その他原価の割合 ( $\alpha$ )	
その他原価計上額	
直接原価	
非対象額 (-)	
管理費区分 9・I (一般管理費等の非対象)	
一般管理費対象額	
一般管理費等の割合 ( $\beta$ )	
一般管理費等 (計算値)	
調整額	
一般管理費等計上額	

(直接経費 )

1 (km<sup>2</sup>) 式当たり内訳書

第1号内訳書	現地測量						単価適用年月日	令和 8年 4月 1日	
							歩掛適用年月日	令和 8年 4月 1日	
								労務等調整	00.00%-00.00%-1.0000
名称	規格/条件	単位	数量	単価	金額	数量増減	金額増減	摘要	
作業計画	縮尺=1/500 : 作業量=0.035km <sup>2</sup> : 都市近郊丘陵地=0.035 (km <sup>2</sup> ) 式 :	(km <sup>2</sup> ) 式	1					WS190101 管理費区分 無 単-23号	
細部測量	同上	(km <sup>2</sup> ) 式	1					WS190102 管理費区分 無 単-24号	
数値編集	同上	(km <sup>2</sup> ) 式	1					WS190103 管理費区分 無 単-25号	
数値地形図データファイルの作成	同上	(km <sup>2</sup> ) 式	1					WS190104 管理費区分 無 単-26号	
合 計									

上段から 既契約数量/出来高数量/出来高累計/前回残工事/今回残工事

## 1次単価表

単-1号

単価適用年月日	令和 8年 4月 1日
歩掛適用年月日	令和 8年 4月 1日
労務等調整	00.00%-00.00%-1.0000

名称	規格	単位	点	数量	単価	金額	単価
4級基準点測量	永久標識設置永久標識設置なし;伐採伐採含む			1			
名称	規格/条件	単位	数量	単価	金額	摘要	
作業計画 永久標識設置なし 伐採含む	都市近郊 丘陵地=14点:	点	1			WS100405 管理費区分 無 単-11号	
選点 永久標識設置なし 伐採含む	同上	点	1			WS100406 管理費区分 無 単-12号	
伐採 永久標識設置なし	同上	点	1			WS100407 管理費区分 無 単-13号	
観測 永久標識設置なし 伐採含む	同上	点	1			WS100408 管理費区分 無 単-14号	
計算整理 永久標識設置なし 伐採含む	同上	点	1			WS100409 管理費区分 無 単-15号	
計							
単価							

## 1次単価表

単-2号

単価適用年月日	令和 8年 4月 1日
歩掛適用年月日	令和 8年 4月 1日
労務等調整	00.00%-00.00%-1.0000

名称	規格	単位	数量	単価	金額	摘要
3級水準測量観測 (レベル等による)		km			1	
名称	規格/条件	単位	数量	単価	金額	摘要
作業計画	道路上外区分=道路上:都市近郊 平地=2.3 km:	km	1			WS100901 管理費区分 無 単-16号
選点	同上	km	1			WS100902 管理費区分 無 単-17号
観測	同上	km	1			WS100903 管理費区分 無 単-18号
計算整理	同上	km	1			WS100904 管理費区分 無 単-19号
計						
単価						

## 1次単価表

単-3号

単価適用年月日	令和 8年 4月 1日
歩掛適用年月日	令和 8年 4月 1日
労務等調整	00.00%-00.00%-1.0000

名称	規格	単位	点	数量	単価	金額	単価
水準点設置	規格永久標識以外			1			
名称	規格/条件	単位	数量	単価	金額	摘要	
選点 永久標識以外		点	1			WS100604 管理費区分 無 単-20号	
設置 永久標識以外		点	1			WS100605 管理費区分 無 単-21号	
整理 永久標識以外		点	1			WS100606 管理費区分 無 単-22号	
計							
単価							

## 1次単価表

単-4号

名称		単位	業務	数量	単価	金額	摘要
規格	規格/条件						
作業計画				1			WS103301 管理費区分 無 単-27号
計							
単価							

## 1次単価表

単-5号

名称		規格		単位	数量	単価	金額	摘要
現地踏査				km	1			
名称		規格/条件		単位	数量	単価	金額	摘要
現地踏査		都市近郊 丘陵地=0.17km : 交通量による変化率=0~1000台未満/12時間 [ 0.0] :		km	1			WS103401 管理費区分 無 単-28号
計								
単価								

## 1次単価表

単-6号

名称		規格		単位	数量	単価	金額	摘要
伐採				km	1			
名称		規格/条件		単位	数量	単価	金額	摘要
伐採		都市近郊 丘陵地=0.17km : 交通量による変化率=0~1000台未満/12時間 [ 0.0] :		km	1			WS103501 管理費区分 無 単-29号
計								
単価								

## 1次単価表

単-7号

単価適用年月日	令和 8年 4月 1日
歩掛適用年月日	令和 8年 4月 1日
労務等調整	00.00%-00.00%-1.0000

名称	規格	単位	数量	単価	金額	単価
中心線測量		km				1
名称	規格/条件	単位	数量	単価	金額	摘要
中心点座標計算	都市近郊 丘陵地=0.17km : 交通量による変化率=0~1000台未満/12時間 [ 0.0 ] : 曲線数による変化率=単曲線換算曲線数 0 [-0.1] : 測点間隔による変化率=測点間隔 10 m [+0.3] :	km	1			WS103901 管理費区分 無 単-30号
測定設置	同上	km	1			WS103902 管理費区分 無 単-31号
線形地形図の作成	同上	km	1			WS103903 管理費区分 無 単-32号
点検整理	同上	km	1			WS103904 管理費区分 無 単-33号
計						
単価						

## 1次単価表

単-8号

単価適用年月日	令和 8年 4月 1日
歩掛適用年月日	令和 8年 4月 1日
労務等調整	00.00%-00.00%-1.0000

名称	規格	単位	数量	単価	金額	摘要
縦断測量		km			1	
名称	規格/条件	単位	数量	単価	金額	摘要
観測 縦断測量	都市近郊 丘陵地=0.17km : 交通量による変化率=0~1000台未満/12時間 [ 0.0] :	km	1			WS104101 管理費区分 無 単-34号
点検整理 縦断測量	同上	km	1			WS104103 管理費区分 無 単-35号
計						
単価						

## 1次単価表

単-9号

単価適用年月日	令和 8年 4月 1日
歩掛適用年月日	令和 8年 4月 1日
労務等調整	00.00%-00.00%-1.0000

名称	規格	単位	数量	単価	金額	摘要
横断測量		km			1	
名称	規格/条件	単位	数量	単価	金額	摘要
観測 横断測量	都市近郊 丘陵地=0.17km : 交通量による変化率=0~1000台未満/12時間 [ 0.0] : 曲線数による変化率=単曲線換算曲線数 0 [-0.1] : 測量幅による変化率=45m以上~ 75m未満 : 測点間隔による変化率=10m [+0.8]	km	1			WS104201 管理費区分 無 単-36号
横断面図作成 横断測量	同上	km	1			WS104202 管理費区分 無 単-37号
点検整理 横断測量	同上	km	1			WS104203 管理費区分 無 単-38号
計						
単価						

## 1次単価表

単-10号

名称		規格/条件	単位	数量	単価	金額	摘要
打合せ							
打合せ		中間打合せ回数=1回 :	業務	1			WS107601 管理費区分 無 単-39号
計							
単価							

## 参考資料 (1)

単-11号

WS100405

単価適用年月日	令和 8年 4月 1日
歩掛適用年月日	令和 8年 4月 1日
労務等調整	00.00%-00.00%-1.0000

名称	規格	単位	点	数量	単価	金額	単価
作業計画 永久標識設置なし 伐採含む				35			
名称	規格/条件	単位	数量	単価	金額	摘要	
測量主任技師 (内業)	直接人件費	人	0.5			R0602 管理費区分 無 Z1, Z2, Z3	
測量技師 (内業)	同上	人	1			R0603 管理費区分 無 Z1, Z2, Z3	
測量技師補 (内業)	同上	人	0.5			R0604 管理費区分 無 Z1, Z2, Z3	
機械経費		式	1			ZS7S10400 管理費区分 無 ZZ1, Z2, Z3	
通信運搬費等		式	1			ZS7S10500 管理費区分 無 ZZ1, Z3	
材料費		式	1			ZS7S10600 管理費区分 無 ZZ1, Z3	
精度管理費		式	1			ZS7S20700 管理費区分 無 ZZ2, Z3	
変化率			1			IH3150000 管理費区分 無 ZZ3	
計							
単価							
J01 地域による変化率	大市街地 平地 市街地甲 平地 市街地乙 平地	0 点 0 点 0 点					

参考資料 (1)

単-11号

WS100405

単価適用年月日	令和 8年 4月 1日
歩掛適用年月日	令和 8年 4月 1日
労務等調整	00.00%-00.00%-1.0000

名称	規格	単位	点	数量	単価	金額	摘要
作業計画 永久標識設置なし 伐採含む				35			
名称	規格/条件	単位	数量	単価	金額	摘要	
	市街地乙 丘陵地	0 点					
	都市近郊 平地	0 点					
	都市近郊 丘陵地	14 点					
	耕地 平地	0 点					
	耕地 丘陵地	0 点					
	耕地 低山地	0 点					
	原野 平地	0 点					
	原野 丘陵地	0 点					
	原野 低山地	0 点					
	原野 高山地	0 点					
	森林 平地	0 点					
	森林 丘陵地	0 点					
	森林 低山地	0 点					
	森林 高山地	0 点					

## 参考資料 (1)

単-12号

WS100406

単価適用年月日	令和 8年 4月 1日
歩掛適用年月日	令和 8年 4月 1日
労務等調整	00.00%-00.00%-1.0000

名称	規格	単位	数量	単価	金額	摘要
選点 永久標識設置なし 伐採含む					35	
名称	規格/条件	単位	数量	単価	金額	摘要
測量技師 (外業)	直接人件費	人	2.5			R0603 管理費区分 無 Z1, Z2, Z3
測量技師補 (外業)	同上	人	2.5			R0604 管理費区分 無 Z1, Z2, Z3
測量助手 (外業)	同上	人	2			R0605 管理費区分 無 Z1, Z2, Z3
機械経費		式	1			ZS7S10400 管理費区分 無 ZZ1, Z2, Z3
通信運搬費等		式	1			ZS7S10500 管理費区分 無 ZZ1, Z3
材料費		式	1			ZS7S10600 管理費区分 無 ZZ1, Z3
精度管理費		式	1			ZS7S20700 管理費区分 無 ZZ2, Z3
変化率			1			IH3150000 管理費区分 無 ZZ3
計						
単価						
J01 地域による変化率	大市街地 平地 市街地甲 平地 市街地乙 平地	0 点 0 点 0 点				

## 参考資料 (1)

単-12号

WS100406

 単価適用年月日  
 歩掛適用年月日  
 労務等調整

 令和 8年 4月 1日  
 令和 8年 4月 1日  
 00.00%-00.00%-1.0000

名称	規格	単位	数量	単価	金額	摘要
選点 永久標識設置なし 伐採含む		点	35			
名称	規格/条件	単位	数量	単価	金額	摘要
	市街地乙 丘陵地	0 点				
	都市近郊 平地	0 点				
	都市近郊 丘陵地	14 点				
	耕地 平地	0 点				
	耕地 丘陵地	0 点				
	耕地 低山地	0 点				
	原野 平地	0 点				
	原野 丘陵地	0 点				
	原野 低山地	0 点				
	原野 高山地	0 点				
	森林 平地	0 点				
	森林 丘陵地	0 点				
	森林 低山地	0 点				
	森林 高山地	0 点				

## 参考資料 (1)

単-13号

WS100407

単価適用年月日	令和 8年 4月 1日
歩掛適用年月日	令和 8年 4月 1日
労務等調整	00.00%-00.00%-1.0000

名称	規格	単位	点	数量	単価	金額	単価
伐採 永久標識設置なし				35			
名称	規格/条件	単位	数量	単価	金額	摘要	
測量技師 (外業)	直接人件費	人	0.5			R0603 管理費区分 無 Z1, Z2, Z3	
測量技師補 (外業)	同上	人	0.5			R0604 管理費区分 無 Z1, Z2, Z3	
測量補助員 (外業)	同上	人	0.5			R0612 管理費区分 無 Z1, Z2, Z3	
機械経費		式	1			ZS7S10400 管理費区分 無 ZZ1, Z2, Z3	
通信運搬費等		式	1			ZS7S10500 管理費区分 無 ZZ1, Z3	
材料費		式	1			ZS7S10600 管理費区分 無 ZZ1, Z3	
精度管理費		式	1			ZS7S20700 管理費区分 無 ZZ2, Z3	
変化率			1			IH3150000 管理費区分 無 ZZ3	
計							
単価							
J01 地域による変化率	大市街地 平地 市街地甲 平地 市街地乙 平地	0 点 0 点 0 点					

## 参考資料 (1)

単-13号

WS100407

単価適用年月日	令和 8年 4月 1日
歩掛適用年月日	令和 8年 4月 1日
労務等調整	00.00%-00.00%-1.0000

名称	規格	伐採 永久標識設置なし	単位	点	数量	35	単価	金額	摘要
名称	規格/条件		単位	数量	単価	金額	摘要		
	市街地乙 丘陵地		0 点						
	都市近郊 平地		0 点						
	都市近郊 丘陵地		14 点						
	耕地 平地		0 点						
	耕地 丘陵地		0 点						
	耕地 低山地		0 点						
	原野 平地		0 点						
	原野 丘陵地		0 点						
	原野 低山地		0 点						
	原野 高山地		0 点						
	森林 平地		0 点						
	森林 丘陵地		0 点						
	森林 低山地		0 点						
	森林 高山地		0 点						

## 参考資料 (1)

単-14号

WS100408

単価適用年月日	令和 8年 4月 1日
歩掛適用年月日	令和 8年 4月 1日
労務等調整	00.00%-00.00%-1.0000

名称	規格	単位	点	数量	単価	金額	単価
観測 永久標識設置なし 伐採含む				35			
名称	規格/条件	単位	数量	単価	金額	摘要	
測量技師 (外業)	直接人件費	人	3			R0603 管理費区分 無 Z1, Z2, Z3	
測量技師補 (外業)	同上	人	3			R0604 管理費区分 無 Z1, Z2, Z3	
測量助手 (外業)	同上	人	5			R0605 管理費区分 無 Z1, Z2, Z3	
機械経費		式	1			ZS7S10400 管理費区分 無 ZZ1, Z2, Z3	
通信運搬費等		式	1			ZS7S10500 管理費区分 無 ZZ1, Z3	
材料費		式	1			ZS7S10600 管理費区分 無 ZZ1, Z3	
精度管理費		式	1			ZS7S20700 管理費区分 無 ZZ2, Z3	
変化率			1			IH3150000 管理費区分 無 ZZ3	
計							
単価							
J01 地域による変化率	大市街地 平地 市街地甲 平地 市街地乙 平地	0 点 0 点 0 点					

## 参考資料 (1)

単-14号

WS100408

単価適用年月日	令和 8年 4月 1日
歩掛適用年月日	令和 8年 4月 1日
労務等調整	00.00%-00.00%-1.0000

名称	規格	単位	数量	単価	金額	摘要
観測 永久標識設置なし 伐採含む		点	35			
名称	規格/条件	単位	数量	単価	金額	摘要
	市街地乙 丘陵地	0 点				
	都市近郊 平地	0 点				
	都市近郊 丘陵地	14 点				
	耕地 平地	0 点				
	耕地 丘陵地	0 点				
	耕地 低山地	0 点				
	原野 平地	0 点				
	原野 丘陵地	0 点				
	原野 低山地	0 点				
	原野 高山地	0 点				
	森林 平地	0 点				
	森林 丘陵地	0 点				
	森林 低山地	0 点				
	森林 高山地	0 点				

## 参考資料 (1)

単-15号

WS100409

 単価適用年月日  
 歩掛適用年月日  
 労務等調整

 令和 8年 4月 1日  
 令和 8年 4月 1日  
 00.00%-00.00%-1.0000

名称	規格	点	単位	数量	単価	金額	単価
計算整理 永久標識設置なし 伐採含む				35			
名称	規格/条件	単位	数量	単価	金額	摘要	
測量主任技師 (内業)	直接人件費	人	0.5			R0602 管理費区分 無 Z1, Z2, Z3	
測量技師 (内業)	同上	人	1.5			R0603 管理費区分 無 Z1, Z2, Z3	
測量技師補 (内業)	同上	人	2			R0604 管理費区分 無 Z1, Z2, Z3	
測量助手 (内業)	同上	人	1			R0605 管理費区分 無 Z1, Z2, Z3	
機械経費		式	1			ZS7S10400 管理費区分 無 ZZ1, Z2, Z3	
通信運搬費等		式	1			ZS7S10500 管理費区分 無 ZZ1, Z3	
材料費		式	1			ZS7S10600 管理費区分 無 ZZ1, Z3	
精度管理費		式	1			ZS7S20700 管理費区分 無 ZZ2, Z3	
変化率			1			IH3150000 管理費区分 無 ZZ3	
計							
単価							

## 参考資料 (1)

単-15号

WS100409

単価適用年月日	令和 8年 4月 1日
歩掛適用年月日	令和 8年 4月 1日
労務等調整	00.00%-00.00%-1.0000

名称	規格	点	単位	数量	単価	金額	単価
計算整理 永久標識設置なし 伐採含む				35			
名称	規格/条件	単位	数量	単価	金額	摘要	
J01 地域による変化率	大市街地 平地	0 点					
	市街地甲 平地	0 点					
	市街地乙 平地	0 点					
	市街地乙 丘陵地	0 点					
	都市近郊 平地	0 点					
	都市近郊 丘陵地	14 点					
	耕地 平地	0 点					
	耕地 丘陵地	0 点					
	耕地 低山地	0 点					
	原野 平地	0 点					
	原野 丘陵地	0 点					
	原野 低山地	0 点					
	原野 高山地	0 点					
	森林 平地	0 点					
	森林 丘陵地	0 点					
	森林 低山地	0 点					
	森林 高山地	0 点					

## 参考資料 (1)

単-16号

WS100901

単価適用年月日	令和 8年 4月 1日
歩掛適用年月日	令和 8年 4月 1日
労務等調整	00.00%-00.00%-1.0000

名称	規格	単位	数量	単価	金額	摘要
作業計画	道路上	km	5			
名称	規格/条件	単位	数量	単価	金額	摘要
測量主任技師 (内業)	直接人件費	人	0.2			R0602 管理費区分 無 Z1, Z2, Z3
測量技師 (内業)	同上	人	0.2			R0603 管理費区分 無 Z1, Z2, Z3
測量技師補 (内業)	同上	人	0.2			R0604 管理費区分 無 Z1, Z2, Z3
機械経費		式	1			ZS7S10400 管理費区分 無 ZZ1, Z2, Z3
通信運搬費等		式	1			ZS7S10500 管理費区分 無 ZZ1, Z3
材料費		式	1			ZS7S10600 管理費区分 無 ZZ1, Z3
精度管理費		式	1			ZS7S20700 管理費区分 無 ZZ2, Z3
変化率			1			IH3150000 管理費区分 無 ZZ3
計						
単価						
J01 道路上外区分	道路上					
J02 地域による変化率 (道路上)	大市街地 平地	0 km				
	市街地甲 平地	0 km				

参考資料 (1)

単-16号

WS100901

単価適用年月日	令和 8年 4月 1日
歩掛適用年月日	令和 8年 4月 1日
労務等調整	00.00%-00.00%-1.0000

名称	規格	単位	数量	単価	金額	摘要
作業計画	道路上	km	5			
名称	規格/条件	単位	数量	単価	金額	摘要
	市街地乙 平地	0 km				
	市街地乙 丘陵地	0 km				
	市街地乙 低山地	0 km				
	都市近郊 平地	2.3 km				
	都市近郊 丘陵地	0 km				
	都市近郊 低山地	0 km				
	耕地 平地	0 km				
	耕地 丘陵地	0 km				
	耕地 低山地	0 km				
	原野 平地	0 km				
	原野 丘陵地	0 km				
	原野 低山地	0 km				
	森林 低山地	0 km				
	森林 高山地	0 km				

## 参考資料 (1)

単-17号

WS100902

単価適用年月日	令和 8年 4月 1日
歩掛適用年月日	令和 8年 4月 1日
労務等調整	00.00%-00.00%-1.0000

名称	規格	単位	数量	単価	金額	摘要
選点	道路上	km	5			
名称	規格/条件	単位	数量	単価	金額	摘要
測量技師 (外業)	直接人件費	人	0.4			R0603 管理費区分 無 Z1, Z2, Z3
測量技師補 (外業)	同上	人	0.4			R0604 管理費区分 無 Z1, Z2, Z3
測量助手 (外業)	同上	人	0.4			R0605 管理費区分 無 Z1, Z2, Z3
機械経費		式	1			ZS7S10400 管理費区分 無 ZZ1, Z2, Z3
通信運搬費等		式	1			ZS7S10500 管理費区分 無 ZZ1, Z3
材料費		式	1			ZS7S10600 管理費区分 無 ZZ1, Z3
精度管理費		式	1			ZS7S20700 管理費区分 無 ZZ2, Z3
変化率			1			IH3150000 管理費区分 無 ZZ3
計						
単価						
J01 道路上外区分	道路上					
J02 地域による変化率 (道路上)	大市街地 平地	0 km				
	市街地甲 平地	0 km				

## 参考資料 (1)

単-17号

WS100902

 単価適用年月日  
 歩掛適用年月日  
 労務等調整

 令和 8年 4月 1日  
 令和 8年 4月 1日  
 00.00%-00.00%-1.0000

名称	規格	規格/条件	単位	数量	単価	金額	摘要
選点	道路上		km	5			
		市街地乙 平地	0 km				
		市街地乙 丘陵地	0 km				
		市街地乙 低山地	0 km				
		都市近郊 平地	2.3 km				
		都市近郊 丘陵地	0 km				
		都市近郊 低山地	0 km				
		耕地 平地	0 km				
		耕地 丘陵地	0 km				
		耕地 低山地	0 km				
		原野 平地	0 km				
		原野 丘陵地	0 km				
		原野 低山地	0 km				
		森林 低山地	0 km				
		森林 高山地	0 km				

## 参考資料 (1)

単-18号

WS100903

単価適用年月日	令和 8年 4月 1日
歩掛適用年月日	令和 8年 4月 1日
労務等調整	00.00%-00.00%-1.0000

名称	規格	単位	数量	単価	金額	摘要
観測	道路上	km	5			
名称	規格/条件	単位	数量	単価	金額	摘要
測量技師 (外業)	直接人件費	人	1			R0603 管理費区分 無 Z1, Z2, Z3
測量技師補 (外業)	同上	人	1			R0604 管理費区分 無 Z1, Z2, Z3
測量助手 (外業)	同上	人	2			R0605 管理費区分 無 Z1, Z2, Z3
機械経費		式	1			ZS7S10400 管理費区分 無 ZZ1, Z2, Z3
通信運搬費等		式	1			ZS7S10500 管理費区分 無 ZZ1, Z3
材料費		式	1			ZS7S10600 管理費区分 無 ZZ1, Z3
精度管理費		式	1			ZS7S20700 管理費区分 無 ZZ2, Z3
変化率			1			IH3150000 管理費区分 無 ZZ3
計						
単価						
J01 道路上外区分	道路上					
J02 地域による変化率 (道路上)	大市街地 平地	0 km				
	市街地甲 平地	0 km				

## 参考資料 (1)

単-18号

WS100903

 単価適用年月日  
 歩掛適用年月日  
 労務等調整

 令和 8年 4月 1日  
 令和 8年 4月 1日  
 00.00%-00.00%-1.0000

名称	規格	単位	数量	単価	金額	摘要
観測	道路上	km	5			
名称	規格/条件	単位	数量	単価	金額	摘要
	市街地乙 平地	0 km				
	市街地乙 丘陵地	0 km				
	市街地乙 低山地	0 km				
	都市近郊 平地	2.3 km				
	都市近郊 丘陵地	0 km				
	都市近郊 低山地	0 km				
	耕地 平地	0 km				
	耕地 丘陵地	0 km				
	耕地 低山地	0 km				
	原野 平地	0 km				
	原野 丘陵地	0 km				
	原野 低山地	0 km				
	森林 低山地	0 km				
	森林 高山地	0 km				

## 参考資料 (1)

単-19号

WS100904

単価適用年月日	令和 8年 4月 1日
歩掛適用年月日	令和 8年 4月 1日
労務等調整	00.00%-00.00%-1.0000

名称	規格	単位	数量	単価	金額	摘要
計算整理	道路上	km	5			
名称	規格/条件	単位	数量	単価	金額	摘要
測量技師 (内業)	直接人件費	人	0.5			R0603 管理費区分 無 Z1, Z2, Z3
測量技師補 (内業)	同上	人	0.5			R0604 管理費区分 無 Z1, Z2, Z3
機械経費		式	1			ZS7S10400 管理費区分 無 ZZ1, Z2, Z3
通信運搬費等		式	1			ZS7S10500 管理費区分 無 ZZ1, Z3
材料費		式	1			ZS7S10600 管理費区分 無 ZZ1, Z3
精度管理費		式	1			ZS7S20700 管理費区分 無 ZZ2, Z3
変化率			1			IH3150000 管理費区分 無 ZZ3
計						
単価						
J01 道路上外区分	道路上					
J02 地域による変化率 (道路上)	大市街地 平地	0 km				
	市街地甲 平地	0 km				
	市街地乙 平地	0 km				
	市街地乙 丘陵地	0 km				
	市街地乙 低山地	0 km				

## 参考資料 (1)

単-19号

WS100904

単価適用年月日  
歩掛適用年月日  
労務等調整

令和 8年 4月 1日  
令和 8年 4月 1日  
00.00%-00.00%-1.0000

名称	規格	単位	数量	単価	金額	摘要
計算整理	道路上	km	5			
名称	規格/条件	単位	数量	単価	金額	摘要
	都市近郊 平地	2.3 km				
	都市近郊 丘陵地	0 km				
	都市近郊 低山地	0 km				
	耕地 平地	0 km				
	耕地 丘陵地	0 km				
	耕地 低山地	0 km				
	原野 平地	0 km				
	原野 丘陵地	0 km				
	原野 低山地	0 km				
	森林 低山地	0 km				
	森林 高山地	0 km				

## 参考資料 (1)

単-20号

WS100604

単価適用年月日	令和 8年 4月 1日
歩掛適用年月日	令和 8年 4月 1日
労務等調整	00.00%-00.00%-1.0000

名称	規格	選点 永久標識以外	単位	点	数量	6	単価	金額	摘要
名称	規格	規格/条件	単位	数量	単価	金額	摘要		
測量技師 (外業)		直接人件費	人	0.3			R0603 管理費区分 無 Z1, Z2		
測量技師補 (外業)		同上	人	0.6			R0604 管理費区分 無 Z1, Z2		
測量助手 (外業)		同上	人	0.3			R0605 管理費区分 無 Z1, Z2		
機械経費			式	1			ZS7S10400 管理費区分 無 ZZ1, Z2		
通信運搬費等			式	1			ZS7S10500 管理費区分 無 ZZ1		
材料費			式	1			ZS7S10600 管理費区分 無 ZZ1		
精度管理費			式	1			ZS7S20700 管理費区分 無 ZZ2		
計									
単価									

## 参考資料 (1)

単-21号

WS100605

単価適用年月日	令和 8年 4月 1日
歩掛適用年月日	令和 8年 4月 1日
労務等調整	00.00%-00.00%-1.0000

名称	規格	点	単位	数量	単価	金額	単価
設置 永久標識以外						6	
名称	規格/条件	単位	数量	単価	金額	摘要	
測量技師補 (外業)	直接人件費	人	0.6			R0604 管理費区分 無 Z1, Z2	
測量補助員 (外業)	同上	人	0.6			R0612 管理費区分 無 Z1, Z2	
機械経費		式	1			ZS7S10400 管理費区分 無 ZZ1, Z2	
通信運搬費等		式	1			ZS7S10500 管理費区分 無 ZZ1	
材料費		式	1			ZS7S10600 管理費区分 無 ZZ1	
精度管理費		式	1			ZS7S20700 管理費区分 無 ZZ2	
計							
単価							

## 参考資料 (1)

単-22号

WS100606

単価適用年月日	令和 8年 4月 1日
歩掛適用年月日	令和 8年 4月 1日
労務等調整	00.00%-00.00%-1.0000

名称	規格	整理 永久標識以外	点	単位	数量	単価	金額	単価	6	単価
名称	規格	規格/条件	単位	数量	単価	金額	摘要			
測量技師補 (内業)		直接人件費	人	1			R0604 管理費区分 無 Z1, Z2			
測量助手 (内業)		同上	人	0.8			R0605 管理費区分 無 Z1, Z2			
機械経費			式	1			ZS7S10400 管理費区分 無 ZZ1, Z2			
通信運搬費等			式	1			ZS7S10500 管理費区分 無 ZZ1			
材料費			式	1			ZS7S10600 管理費区分 無 ZZ1			
精度管理費			式	1			ZS7S20700 管理費区分 無 ZZ2			
計										
単価										

## 参考資料 (1)

単-23号

WS190101

単価適用年月日	令和 8年 4月 1日
歩掛適用年月日	令和 8年 4月 1日
労務等調整	00.00%-00.00%-1.0000

名称	規格	単位	数量	単価	金額	摘要
作業計画	1/500 0.035km <sup>2</sup>	(km <sup>2</sup> ) 式	1			
名称	規格/条件	単位	数量	単価	金額	摘要
測量主任技師 (内業)	直接人件費	人	0.159			R0602 管理費区分 無 Z1, Z2, Z3
測量技師 (内業)	同上	人	0.106			R0603 管理費区分 無 Z1, Z2, Z3
測量技師補 (内業)	同上	人	0.106			R0604 管理費区分 無 Z1, Z2, Z3
機械経費		式	1			ZS7S10400 管理費区分 無 ZZ1, Z2, Z3
通信運搬費等		式	1			ZS7S10500 管理費区分 無 ZZ1, Z3
材料費		式	1			ZS7S10600 管理費区分 無 ZZ1, Z3
精度管理費		式	1			ZS7S20700 管理費区分 無 ZZ2, Z3
変化率			1			IH3150000 管理費区分 無 ZZ3
計						
単価						
J01 縮尺	1/500					
J02 作業量	0.035 km <sup>2</sup>					
J05 地域による変化率 (縮尺1/500)	大市街地 平地	0 (km <sup>2</sup> ) 式				

## 参考資料 (1)

単-23号

WS190101

単価適用年月日	令和 8年 4月 1日
歩掛適用年月日	令和 8年 4月 1日
労務等調整	00.00%-00.00%-1.0000

名称	規格	単位	(km2) 式	数量	単価	金額	単価	摘要
作業計画	1/500 0.035km2						1	
名称	規格/条件	単位	数量	単価	金額	摘要		
	市街地甲 平地	0 (km2)	式					
	市街地乙 平地	0 (km2)	式					
	市街地乙 丘陵地	0 (km2)	式					
	都市近郊 平地	0 (km2)	式					
	都市近郊 丘陵地	0.035 (k						
	耕地 平地	0 (km2)	式					
	耕地 丘陵地	0 (km2)	式					
	耕地 低山地	0 (km2)	式					
	原野 平地	0 (km2)	式					
	原野 丘陵地	0 (km2)	式					
	原野 低山地	0 (km2)	式					
	原野 高山地	0 (km2)	式					
	森林 丘陵地	0 (km2)	式					
	森林 低山地	0 (km2)	式					
	森林 高山地	0 (km2)	式					

## 参考資料 (1)

単-24号

WS190102

 単価適用年月日  
 歩掛適用年月日  
 労務等調整

 令和 8年 4月 1日  
 令和 8年 4月 1日  
 00.00%-00.00%-1.0000

名称	規格	単位	数量	単価	金額	摘要
細部測量	1/500 0.035km <sup>2</sup>	(km <sup>2</sup> ) 式	1			
名称	規格/条件	単位	数量	単価	金額	摘要
測量技師 (外業)	直接人件費	人	3.233			R0603 管理費区分 無 Z1, Z2, Z3
測量技師補 (外業)	同上	人	4.982			R0604 管理費区分 無 Z1, Z2, Z3
測量技師補 (内業)	同上	人	1.643			R0604 管理費区分 無 Z1, Z2, Z3
測量助手 (外業)	同上	人	4.346			R0605 管理費区分 無 Z1, Z2, Z3
機械経費		式	1			ZS7S10400 管理費区分 無 ZZ1, Z2, Z3
通信運搬費等		式	1			ZS7S10500 管理費区分 無 ZZ1, Z3
材料費		式	1			ZS7S10600 管理費区分 無 ZZ1, Z3
精度管理費		式	1			ZS7S20700 管理費区分 無 ZZ2, Z3
変化率			1			IH3150000 管理費区分 無 ZZ3
計						
単価						

## 参考資料 (1)

単-24号

WS190102

単価適用年月日	令和 8年 4月 1日
歩掛適用年月日	令和 8年 4月 1日
労務等調整	00.00%-00.00%-1.0000

名称	規格/条件	単位	数量	単価	金額	摘要
名称	細部測量		(km2) 式			
規格	1/500 0.035km2			1		
J01 縮尺	1/500					
J02 作業量	0.035 km2					
J05 地域による変化率 (縮尺1/500)	大市街地 平地	0 (km2)	式			
	市街地甲 平地	0 (km2)	式			
	市街地乙 平地	0 (km2)	式			
	市街地乙 丘陵地	0 (km2)	式			
	都市近郊 平地	0 (km2)	式			
	都市近郊 丘陵地	0.035 (k				
	耕地 平地	0 (km2)	式			
	耕地 丘陵地	0 (km2)	式			
	耕地 低山地	0 (km2)	式			
	原野 平地	0 (km2)	式			
	原野 丘陵地	0 (km2)	式			
	原野 低山地	0 (km2)	式			
	原野 高山地	0 (km2)	式			
	森林 丘陵地	0 (km2)	式			
	森林 低山地	0 (km2)	式			
	森林 高山地	0 (km2)	式			

## 参考資料 (1)

単-25号

WS190103

単価適用年月日	令和 8年 4月 1日
歩掛適用年月日	令和 8年 4月 1日
労務等調整	00.00%-00.00%-1.0000

名称	規格	単位	(km2) 式	数量	単価	金額	単価	摘要
数值編集	1/500 0.035km2						1	
名称	規格/条件	単位	数量	単価	金額	摘要		
測量技師 (内業)	直接人件費	人	0.795			R0603 管理費区分 無 Z1, Z2, Z3		
測量技師補 (内業)	同上	人	1.855			R0604 管理費区分 無 Z1, Z2, Z3		
機械経費		式	1			ZS7S10400 管理費区分 無 ZZ1, Z2, Z3		
通信運搬費等		式	1			ZS7S10500 管理費区分 無 ZZ1, Z3		
材料費		式	1			ZS7S10600 管理費区分 無 ZZ1, Z3		
精度管理費		式	1			ZS7S20700 管理費区分 無 ZZ2, Z3		
変化率			1			IH3150000 管理費区分 無 ZZ3		
計								
単価								
J01 縮尺	1/500							
J02 作業量	0.035 km2							
J05 地域による変化率 (縮尺1/500)	大市街地 平地	0 (km2) 式						
	市街地甲 平地	0 (km2) 式						
	市街地乙 平地	0 (km2) 式						
	市街地乙 丘陵地	0 (km2) 式						

## 参考資料 (1)

単-25号

WS190103

 単価適用年月日  
 歩掛適用年月日  
 労務等調整

 令和 8年 4月 1日  
 令和 8年 4月 1日  
 00.00%-00.00%-1.0000

名称	規格/条件	単位	数量	単価	金額	摘要
数值編集		(km2) 式				
規格	1/500 0.035km2			1		
	都市近郊 平地	0 (km2)	式			
	都市近郊 丘陵地	0.035 (k				
	耕地 平地	0 (km2)	式			
	耕地 丘陵地	0 (km2)	式			
	耕地 低山地	0 (km2)	式			
	原野 平地	0 (km2)	式			
	原野 丘陵地	0 (km2)	式			
	原野 低山地	0 (km2)	式			
	原野 高山地	0 (km2)	式			
	森林 丘陵地	0 (km2)	式			
	森林 低山地	0 (km2)	式			
	森林 高山地	0 (km2)	式			

## 参考資料 (1)

単-26号

WS190104

単価適用年月日	令和 8年 4月 1日
歩掛適用年月日	令和 8年 4月 1日
労務等調整	00.00%-00.00%-1.0000

名称	規格	単位	数量	単価	金額	摘要
数值地形図データファイルの作成	1/500 0.035km <sup>2</sup>	(km <sup>2</sup> ) 式	1			
名称	規格/条件	単位	数量	単価	金額	摘要
測量技師 (内業)	直接人件費	人	0.742			R0603 管理費区分 無 Z1, Z2, Z3
測量技師補 (内業)	同上	人	0.636			R0604 管理費区分 無 Z1, Z2, Z3
機械経費		式	1			ZS7S10400 管理費区分 無 ZZ1, Z2, Z3
通信運搬費等		式	1			ZS7S10500 管理費区分 無 ZZ1, Z3
材料費		式	1			ZS7S10600 管理費区分 無 ZZ1, Z3
精度管理費		式	1			ZS7S20700 管理費区分 無 ZZ2, Z3
変化率			1			IH3150000 管理費区分 無 ZZ3
計						
単価						
J01 縮尺	1/500					
J02 作業量	0.035 km <sup>2</sup>					
J05 地域による変化率 (縮尺1/500)	大市街地 平地	0 (km <sup>2</sup> ) 式				
	市街地甲 平地	0 (km <sup>2</sup> ) 式				
	市街地乙 平地	0 (km <sup>2</sup> ) 式				
	市街地乙 丘陵地	0 (km <sup>2</sup> ) 式				

## 参考資料 (1)

単-26号

WS190104

単価適用年月日	令和 8年 4月 1日
歩掛適用年月日	令和 8年 4月 1日
労務等調整	00.00%-00.00%-1.0000

名称	規格/条件	単位	数量	単価	金額	摘要
数值地形図データファイルの作成		(km2) 式				
規格	1/500 0.035km2			1		
	都市近郊 平地	0 (km2)	式			
	都市近郊 丘陵地	0.035 (k				
	耕地 平地	0 (km2)	式			
	耕地 丘陵地	0 (km2)	式			
	耕地 低山地	0 (km2)	式			
	原野 平地	0 (km2)	式			
	原野 丘陵地	0 (km2)	式			
	原野 低山地	0 (km2)	式			
	原野 高山地	0 (km2)	式			
	森林 丘陵地	0 (km2)	式			
	森林 低山地	0 (km2)	式			
	森林 高山地	0 (km2)	式			

## 参考資料 (1)

単-27号

WS103301

単価適用年月日	令和 8年 4月 1日
歩掛適用年月日	令和 8年 4月 1日
労務等調整	00.00%-00.00%-1.0000

名称	規格	業務	単位	数量	単価	金額	摘要
作業計画				1			
名称	規格/条件		単位	数量	単価	金額	摘要
測量主任技師 (内業)	直接人件費		人	0.6			R0602 管理費区分 無
測量技師 (内業)	同上		人	0.9			R0603 管理費区分 無
測量技師補 (内業)	同上		人	0.6			R0604 管理費区分 無
計							
単価							

## 参考資料 (1)

単-28号

WS103401

単価適用年月日	令和 8年 4月 1日
歩掛適用年月日	令和 8年 4月 1日
労務等調整	00.00%-00.00%-1.0000

名称	規格	単位	数量	単価	金額	摘要
現地踏査	0~1000台未満/12時間 [ 0.0 ]	km	1			
名称	規格/条件	単位	数量	単価	金額	摘要
測量技師 (外業)	直接人件費	人	1.6			R0603 管理費区分 無 Z1, Z2
測量技師補 (外業)	同上	人	1.4			R0604 管理費区分 無 Z1, Z2
機械経費		式	1			ZS7S10400 管理費区分 無 ZZ1, Z2
材料費		式	1			ZS7S10600 管理費区分 無 ZZ1, Z2
変化率			1			IH3150000 管理費区分 無 ZZ2
計						
単価						
J01 地域による変化率	大市街地 平地	0 km				
	市街地甲 平地	0 km				
	市街地乙 平地	0 km				
	市街地乙 丘陵地	0 km				
	都市近郊 平地	0 km				
	都市近郊 丘陵地	0.17 km				
	耕地 平地	0 km				
	耕地 丘陵地	0 km				
	耕地 低山地	0 km				
	原野 平地	0 km				
	原野 丘陵地	0 km				
	原野 低山地	0 km				

参考資料 (1)

単-28号

WS103401

単価適用年月日	令和 8年 4月 1日
歩掛適用年月日	令和 8年 4月 1日
労務等調整	00.00%-00.00%-1.0000

名称	規格/条件	単位	数量	単価	金額	摘要
現地踏査		km				
規格	0~1000台未満/12時間 [ 0.0 ]	単位			1	単価
	原野 高山地	0 km				
	森林 平地	0 km				
	森林 丘陵地	0 km				
	森林 低山地	0 km				
	森林 高山地	0 km				
J02 交通量による変化率	0~1000台未満/12時間 [ 0.0 ]					

## 参考資料 (1)

単-29号

WS103501

 単価適用年月日  
 歩掛適用年月日  
 労務等調整

 令和 8年 4月 1日  
 令和 8年 4月 1日  
 00.00%-00.00%-1.0000

名称	規格	単位	数量	単価	金額	摘要
伐採	0~1000台未満/12時間 [ 0.0 ]	km	1			
名称	規格/条件	単位	数量	単価	金額	摘要
測量技師補 (外業)	直接人件費	人	2.3			R0604 管理費区分 無 Z1, Z2
測量助手 (外業)	同上	人	3			R0605 管理費区分 無 Z1, Z2
測量補助員 (外業)	同上	人	4.7			R0612 管理費区分 無 Z1, Z2
機械経費		式	1			ZS7S10400 管理費区分 無 ZZ1, Z2
材料費		式	1			ZS7S10600 管理費区分 無 ZZ1, Z2
変化率			1			IH3150000 管理費区分 無 ZZ2
計						
単価						
J01 地域による変化率	大市街地 平地	0 km				
	市街地甲 平地	0 km				
	市街地乙 平地	0 km				
	市街地乙 丘陵地	0 km				
	都市近郊 平地	0 km				
	都市近郊 丘陵地	0.17 km				
	耕地 平地	0 km				
	耕地 丘陵地	0 km				
	耕地 低山地	0 km				

参考資料 (1)

単-29号

WS103501

単価適用年月日	令和 8年 4月 1日
歩掛適用年月日	令和 8年 4月 1日
労務等調整	00.00%-00.00%-1.0000

名称	規格	単位	数量	単価	金額	摘要
伐採	0~1000台未満/12時間 [ 0.0 ]	km		1		
名称	規格/条件	単位	数量	単価	金額	摘要
	原野 平地	0 km				
	原野 丘陵地	0 km				
	原野 低山地	0 km				
	原野 高山地	0 km				
	森林 平地	0 km				
	森林 丘陵地	0 km				
	森林 低山地	0 km				
	森林 高山地	0 km				
J02 交通量による変化率	0~1000台未満/12時間 [ 0.0 ]					

## 参考資料 (1)

単-30号

WS103901

単価適用年月日	令和 8年 4月 1日
歩掛適用年月日	令和 8年 4月 1日
労務等調整	00.00%-00.00%-1.0000

名称	規格	単位	数量	単価	金額	摘要
中心点座標計算	0~1000台未満/12時間 [ 0.0] 単曲線換算曲線数 0 [-0.1] 測点間隔 10m [+0.3]	km	1			
名称	規格/条件	単位	数量	単価	金額	摘要
測量技師 (内業)	直接人件費	人	0.6			R0603 管理費区分 無 Z1, Z2, Z3
測量技師補 (内業)	同上	人	0.6			R0604 管理費区分 無 Z1, Z2, Z3
機械経費		式	1			ZS7S10400 管理費区分 無 ZZ1, Z2, Z3
材料費		式	1			ZS7S10600 管理費区分 無 ZZ1, Z3
精度管理費		式	1			ZS7S20700 管理費区分 無 ZZ2, Z3
変化率			1			IH3150000 管理費区分 無 ZZ3
計						
単価						
J01 地域による変化率	大市街地 平地	0 km				
	市街地甲 平地	0 km				
	市街地乙 平地	0 km				
	市街地乙 丘陵地	0 km				
	都市近郊 平地	0 km				
	都市近郊 丘陵地	0.17 km				
	耕地 平地	0 km				
	耕地 丘陵地	0 km				
	耕地 低山地	0 km				

## 参考資料 (1)

単-30号

WS103901

単価適用年月日	令和 8年 4月 1日
歩掛適用年月日	令和 8年 4月 1日
労務等調整	00.00%-00.00%-1.0000

名称	規格/条件	単位	数量	単価	金額	摘要
中心点座標計算	0~1000台未満/12時間 [ 0.0] 単曲線換算曲線数 0 [-0.1] 測点間隔 10m [+0.3]	km	1			
	原野 平地	0 km				
	原野 丘陵地	0 km				
	原野 低山地	0 km				
	原野 高山地	0 km				
	森林 平地	0 km				
	森林 丘陵地	0 km				
	森林 低山地	0 km				
	森林 高山地	0 km				
J02 交通量による変化率	0~1000台未満/12時間 [ 0.0]					
J03 曲線数による変化率	単曲線換算曲線数 0 [-0.1]					
J04 測点間隔による変化率	測点間隔 10m [+0.3]					

## 参考資料 (1)

単-31号

WS103902

 単価適用年月日  
 歩掛適用年月日  
 労務等調整

 令和 8年 4月 1日  
 令和 8年 4月 1日  
 00.00%-00.00%-1.0000

名称	規格	単位	数量	単価	金額	摘要
測定設置	0~1000台未満/12時間 [ 0.0] 単曲線換算曲線数 0 [-0.1] 測点間隔 10m [+0.3]	km	1			
名称	規格/条件	単位	数量	単価	金額	摘要
測量技師 (外業)	直接人件費	人	2.5			R0603 管理費区分 無 Z1, Z2, Z3
測量技師補 (外業)	同上	人	2.8			R0604 管理費区分 無 Z1, Z2, Z3
測量助手 (外業)	同上	人	2.2			R0605 管理費区分 無 Z1, Z2, Z3
機械経費		式	1			ZS7S10400 管理費区分 無 ZZ1, Z2, Z3
材料費		式	1			ZS7S10600 管理費区分 無 ZZ1, Z3
精度管理費		式	1			ZS7S20700 管理費区分 無 ZZ2, Z3
変化率			1			IH3150000 管理費区分 無 ZZ3
計						
単価						
J01 地域による変化率	大市街地 平地	0 km				
	市街地甲 平地	0 km				
	市街地乙 平地	0 km				
	市街地乙 丘陵地	0 km				
	都市近郊 平地	0 km				
	都市近郊 丘陵地	0.17 km				

## 参考資料 (1)

単-31号

WS103902

 単価適用年月日  
 歩掛適用年月日  
 労務等調整

 令和 8年 4月 1日  
 令和 8年 4月 1日  
 00.00%-00.00%-1.0000

名称	規格	単位	数量	単価	金額	摘要
測定設置	0~1000台未満/12時間 [ 0.0] 単曲線換算曲線数 0 [-0.1] 測点間隔 10m [+0.3]	km	1			
名称	規格/条件	単位	数量	単価	金額	摘要
	耕地 平地	0 km				
	耕地 丘陵地	0 km				
	耕地 低山地	0 km				
	原野 平地	0 km				
	原野 丘陵地	0 km				
	原野 低山地	0 km				
	原野 高山地	0 km				
	森林 平地	0 km				
	森林 丘陵地	0 km				
	森林 低山地	0 km				
	森林 高山地	0 km				
J02 交通量による変化率	0~1000台未満/12時間 [ 0.0]					
J03 曲線数による変化率	単曲線換算曲線数 0 [-0.1]					
J04 測点間隔による変化率	測点間隔 10m [+0.3]					

## 参考資料 (1)

単-32号

WS103903

単価適用年月日	令和 8年 4月 1日
歩掛適用年月日	令和 8年 4月 1日
労務等調整	00.00%-00.00%-1.0000

名称	規格	単位	数量	単価	金額	摘要
線形地形図の作成	0~1000台未満/12時間 [ 0.0] 単曲線換算曲線数 0 [-0.1] 測点間隔 10m [+0.3]	km	1			
名称	規格/条件	単位	数量	単価	金額	摘要
測量技師 (内業)	直接人件費	人	0.5			R0603 管理費区分 無 Z1, Z2, Z3
測量技師補 (内業)	同上	人	0.6			R0604 管理費区分 無 Z1, Z2, Z3
機械経費		式	1			ZS7S10400 管理費区分 無 ZZ1, Z2, Z3
材料費		式	1			ZS7S10600 管理費区分 無 ZZ1, Z3
精度管理費		式	1			ZS7S20700 管理費区分 無 ZZ2, Z3
変化率			1			IH3150000 管理費区分 無 ZZ3
計						
単価						
J01 地域による変化率	大市街地 平地	0 km				
	市街地甲 平地	0 km				
	市街地乙 平地	0 km				
	市街地乙 丘陵地	0 km				
	都市近郊 平地	0 km				
	都市近郊 丘陵地	0.17 km				
	耕地 平地	0 km				
	耕地 丘陵地	0 km				
	耕地 低山地	0 km				

## 参考資料 (1)

単-32号

WS103903

単価適用年月日	令和 8年 4月 1日
歩掛適用年月日	令和 8年 4月 1日
労務等調整	00.00%-00.00%-1.0000

名称	規格	単位	数量	単価	金額	摘要
線形地形図の作成	0~1000台未満/12時間 [ 0.0] 単曲線換算曲線数 0 [-0.1] 測点間隔 10m [+0.3]	km	1			
名称	規格/条件	単位	数量	単価	金額	摘要
	原野 平地	0 km				
	原野 丘陵地	0 km				
	原野 低山地	0 km				
	原野 高山地	0 km				
	森林 平地	0 km				
	森林 丘陵地	0 km				
	森林 低山地	0 km				
	森林 高山地	0 km				
J02 交通量による変化率	0~1000台未満/12時間 [ 0.0]					
J03 曲線数による変化率	単曲線換算曲線数 0 [-0.1]					
J04 測点間隔による変化率	測点間隔 10m [+0.3]					

## 参考資料 (1)

単-33号

WS103904

単価適用年月日	令和 8年 4月 1日
歩掛適用年月日	令和 8年 4月 1日
労務等調整	00.00%-00.00%-1.0000

名称	規格	単位	数量	単価	金額	摘要
点検整理	0~1000台未満/12時間 [ 0.0] 単曲線換算曲線数 0 [-0.1] 測点間隔 10m [+0.3]	km	1			
名称	規格/条件	単位	数量	単価	金額	摘要
測量技師 (内業)	直接人件費	人	0.7			R0603 管理費区分 無 Z1, Z2, Z3
測量技師補 (内業)	同上	人	0.6			R0604 管理費区分 無 Z1, Z2, Z3
機械経費		式	1			ZS7S10400 管理費区分 無 ZZ1, Z2, Z3
材料費		式	1			ZS7S10600 管理費区分 無 ZZ1, Z3
精度管理費		式	1			ZS7S20700 管理費区分 無 ZZ2, Z3
変化率			1			IH3150000 管理費区分 無 ZZ3
計						
単価						
J01 地域による変化率	大市街地 平地	0 km				
	市街地甲 平地	0 km				
	市街地乙 平地	0 km				
	市街地乙 丘陵地	0 km				
	都市近郊 平地	0 km				
	都市近郊 丘陵地	0.17 km				
	耕地 平地	0 km				
	耕地 丘陵地	0 km				
	耕地 低山地	0 km				



## 参考資料 (1)

単-34号

WS104101

単価適用年月日	令和 8年 4月 1日
歩掛適用年月日	令和 8年 4月 1日
労務等調整	00.00%-00.00%-1.0000

名称	規格	単位	数量	単価	金額	摘要
観測 縦断測量	0~1000台未満/12時間 [ 0.0 ]	km	1			
名称	規格/条件	単位	数量	単価	金額	摘要
測量技師 (外業)	直接人件費	人	1.6			R0603 管理費区分 無 Z1, Z2, Z3
測量技師補 (外業)	同上	人	1.8			R0604 管理費区分 無 Z1, Z2, Z3
測量助手 (外業)	同上	人	1.4			R0605 管理費区分 無 Z1, Z2, Z3
機械経費		式	1			ZS7S10400 管理費区分 無 ZZ1, Z2, Z3
材料費		式	1			ZS7S10600 管理費区分 無 ZZ1, Z3
精度管理費		式	1			ZS7S20700 管理費区分 無 ZZ2, Z3
変化率			1			IH3150000 管理費区分 無 ZZ3
計						
単価						
J01 地域による変化率	大市街地 平地	0 km				
	市街地甲 平地	0 km				
	市街地乙 平地	0 km				
	市街地乙 丘陵地	0 km				
	都市近郊 平地	0 km				
	都市近郊 丘陵地	0.17 km				

## 参考資料 (1)

単-34号

WS104101

単価適用年月日	令和 8年 4月 1日
歩掛適用年月日	令和 8年 4月 1日
労務等調整	00.00%-00.00%-1.0000

名称	規格	単位	数量	単価	金額	摘要
観測 縦断測量	0~1000台未満/12時間 [ 0.0 ]	km			1	
名称	規格/条件	単位	数量	単価	金額	摘要
	耕地 平地	0 km				
	耕地 丘陵地	0 km				
	耕地 低山地	0 km				
	原野 平地	0 km				
	原野 丘陵地	0 km				
	原野 低山地	0 km				
	原野 高山地	0 km				
	森林 平地	0 km				
	森林 丘陵地	0 km				
J02 交通量による変化率	森林 低山地	0 km				
	森林 高山地	0 km				
	0~1000台未満/12時間 [ 0.0 ]					

## 参考資料 (1)

単-35号

WS104103

単価適用年月日	令和 8年 4月 1日
歩掛適用年月日	令和 8年 4月 1日
労務等調整	00.00%-00.00%-1.0000

名称	規格	単位	数量	単価	金額	摘要
点検整理 縦断測量	0~1000台未満/12時間 [ 0.0 ]	km	1			
名称	規格/条件	単位	数量	単価	金額	摘要
測量技師 (内業)	直接人件費	人	0.6			R0603 管理費区分 無 Z1, Z2, Z3
測量技師補 (内業)	同上	人	0.5			R0604 管理費区分 無 Z1, Z2, Z3
機械経費		式	1			ZS7S10400 管理費区分 無 ZZ1, Z2, Z3
材料費		式	1			ZS7S10600 管理費区分 無 ZZ1, Z3
精度管理費		式	1			ZS7S20700 管理費区分 無 ZZ2, Z3
変化率			1			IH3150000 管理費区分 無 ZZ3
計						
単価						
J01 地域による変化率	大市街地 平地	0 km				
	市街地甲 平地	0 km				
	市街地乙 平地	0 km				
	市街地乙 丘陵地	0 km				
	都市近郊 平地	0 km				
	都市近郊 丘陵地	0.17 km				
	耕地 平地	0 km				
	耕地 丘陵地	0 km				
	耕地 低山地	0 km				

参考資料 (1)

単-35号

WS104103

単価適用年月日	令和 8年 4月 1日
歩掛適用年月日	令和 8年 4月 1日
労務等調整	00.00%-00.00%-1.0000

名称	規格	単位	数量	単価	金額	摘要
点検整理 縦断測量	0~1000台未満/12時間 [ 0.0 ]	km		1		
名称	規格/条件	単位	数量	単価	金額	摘要
	原野 平地	0 km				
	原野 丘陵地	0 km				
	原野 低山地	0 km				
	原野 高山地	0 km				
	森林 平地	0 km				
	森林 丘陵地	0 km				
	森林 低山地	0 km				
	森林 高山地	0 km				
J02 交通量による変化率	0~1000台未満/12時間 [ 0.0 ]					

## 参考資料 (1)

単-36号

WS104201

 単価適用年月日  
 歩掛適用年月日  
 労務等調整

 令和 8年 4月 1日  
 令和 8年 4月 1日  
 00.00%-00.00%-1.0000

名称	規格	単位	数量	単価	金額	摘要
観測 横断測量	0~1000台未満/12時間 [ 0.0] 単曲線換算曲線数 0 [-0.1] 45m以上~ 75m未満10m [+0.8]	km	1			
名称	規格/条件	単位	数量	単価	金額	摘要
測量技師 (外業)	直接人件費	人	6.4			R0603 管理費区分 無 Z1, Z2, Z3
測量技師補 (外業)	同上	人	7.2			R0604 管理費区分 無 Z1, Z2, Z3
測量助手 (外業)	同上	人	5.3			R0605 管理費区分 無 Z1, Z2, Z3
機械経費		式	1			ZS7S10400 管理費区分 無 ZZ1, Z2, Z3
材料費		式	1			ZS7S10600 管理費区分 無 ZZ1, Z3
精度管理費		式	1			ZS7S20700 管理費区分 無 ZZ2, Z3
変化率			1			IH3150000 管理費区分 無 ZZ3
計						
単価						
J01 地域による変化率	大市街地 平地	0 km				
	市街地甲 平地	0 km				
	市街地乙 平地	0 km				
	市街地乙 丘陵地	0 km				
	都市近郊 平地	0 km				
	都市近郊 丘陵地	0.17 km				

## 参考資料 (1)

単-36号

WS104201

単価適用年月日	令和 8年 4月 1日
歩掛適用年月日	令和 8年 4月 1日
労務等調整	00.00%-00.00%-1.0000

名称	規格	単位	数量	単価	金額	摘要
観測 横断測量	0~1000台未満/12時間 [ 0.0] 単曲線換算曲線数 0 [-0.1] 45m以上~ 75m未満10m [+0.8]	km	1			
名称	規格/条件	単位	数量	単価	金額	摘要
	耕地 平地	0 km				
	耕地 丘陵地	0 km				
	耕地 低山地	0 km				
	原野 平地	0 km				
	原野 丘陵地	0 km				
	原野 低山地	0 km				
	原野 高山地	0 km				
	森林 平地	0 km				
	森林 丘陵地	0 km				
	森林 低山地	0 km				
	森林 高山地	0 km				
J02 交通量による変化率	0~1000台未満/12時間 [ 0.0]					
J03 曲線数による変化率	単曲線換算曲線数 0 [-0.1]					
J04 測量幅による変化率	45m以上~ 75m未満					
J05 測点間隔による変化率	10m [+0.8]					

## 参考資料 (1)

単-37号

WS104202

単価適用年月日	令和 8年 4月 1日
歩掛適用年月日	令和 8年 4月 1日
労務等調整	00.00%-00.00%-1.0000

名称	規格	単位	数量	単価	金額	摘要
横断面図作成 横断測量	0~1000台未満/12時間 [ 0.0] 単曲線換算曲線数 0 [-0.1] 45m以上~ 75m未満10m [+0.8]	km	1			
名称	規格/条件	単位	数量	単価	金額	摘要
測量技師 (内業)	直接人件費	人	2.2			R0603 管理費区分 無 Z1, Z2, Z3
測量技師補 (内業)	同上	人	2.3			R0604 管理費区分 無 Z1, Z2, Z3
測量助手 (内業)	同上	人	1.5			R0605 管理費区分 無 Z1, Z2, Z3
機械経費		式	1			ZS7S10400 管理費区分 無 ZZ1, Z2, Z3
材料費		式	1			ZS7S10600 管理費区分 無 ZZ1, Z3
精度管理費		式	1			ZS7S20700 管理費区分 無 ZZ2, Z3
変化率			1			IH3150000 管理費区分 無 ZZ3
計						
単価						
J01 地域による変化率	大市街地 平地	0 km				
	市街地甲 平地	0 km				
	市街地乙 平地	0 km				
	市街地乙 丘陵地	0 km				
	都市近郊 平地	0 km				
	都市近郊 丘陵地	0.17 km				

## 参考資料 (1)

単-37号

WS104202

単価適用年月日	令和 8年 4月 1日
歩掛適用年月日	令和 8年 4月 1日
労務等調整	00.00%-00.00%-1.0000

名称	規格	単位	数量	単価	金額	摘要
横断面図作成 横断測量	0~1000台未満/12時間 [ 0.0] 単曲線換算曲線数 0 [-0.1] 45m以上~ 75m未満10m [+0.8]	km	1			
名称	規格/条件	単位	数量	単価	金額	摘要
	耕地 平地	0 km				
	耕地 丘陵地	0 km				
	耕地 低山地	0 km				
	原野 平地	0 km				
	原野 丘陵地	0 km				
	原野 低山地	0 km				
	原野 高山地	0 km				
	森林 平地	0 km				
	森林 丘陵地	0 km				
	森林 低山地	0 km				
	森林 高山地	0 km				
J02 交通量による変化率	0~1000台未満/12時間 [ 0.0]					
J03 曲線数による変化率	単曲線換算曲線数 0 [-0.1]					
J04 測量幅による変化率	45m以上~ 75m未満					
J05 測点間隔による変化率	10m [+0.8]					

## 参考資料 (1)

単-38号

WS104203

単価適用年月日 歩掛適用年月日 労務等調整	令和 8年 4月 1日 令和 8年 4月 1日 00.00%-00.00%-1.0000
-----------------------------	--

名称	規格	単位	数量	単価	金額	摘要
点検整理 横断測量	0~1000台未満/12時間 [ 0.0] 単曲線換算曲線数 0 [-0.1] 45m以上~ 75m未満10m [+0.8]	km	1			
名称	規格/条件	単位	数量	単価	金額	摘要
測量技師 (内業)	直接人件費	人	1.7			R0603 管理費区分 無 Z1, Z2, Z3
測量技師補 (内業)	同上	人	1.1			R0604 管理費区分 無 Z1, Z2, Z3
機械経費		式	1			ZS7S10400 管理費区分 無 ZZ1, Z2, Z3
材料費		式	1			ZS7S10600 管理費区分 無 ZZ1, Z3
精度管理費		式	1			ZS7S20700 管理費区分 無 ZZ2, Z3
変化率			1			IH3150000 管理費区分 無 ZZ3
計						
単価						
J01 地域による変化率	大市街地 平地	0 km				
	市街地甲 平地	0 km				
	市街地乙 平地	0 km				
	市街地乙 丘陵地	0 km				
	都市近郊 平地	0 km				
	都市近郊 丘陵地	0.17 km				
	耕地 平地	0 km				
	耕地 丘陵地	0 km				
	耕地 低山地	0 km				

## 参考資料 (1)

単-38号

WS104203

単価適用年月日	令和 8年 4月 1日
歩掛適用年月日	令和 8年 4月 1日
労務等調整	00.00%-00.00%-1.0000

名称	規格	単位	数量	単価	金額	摘要
点検整理 横断測量	0~1000台未満/12時間 [ 0.0] 単曲線換算曲線数 0 [-0.1] 45m以上~ 75m未満10m [+0.8]	km	1			
名称	規格/条件	単位	数量	単価	金額	摘要
	原野 平地	0 km				
	原野 丘陵地	0 km				
	原野 低山地	0 km				
	原野 高山地	0 km				
	森林 平地	0 km				
	森林 丘陵地	0 km				
	森林 低山地	0 km				
	森林 高山地	0 km				
J02 交通量による変化率	0~1000台未満/12時間 [ 0.0]					
J03 曲線数による変化率	単曲線換算曲線数 0 [-0.1]					
J04 測量幅による変化率	45m以上~ 75m未満					
J05 測点間隔による変化率	10m [+0.8]					

## 参考資料 (1)

単-39号

WS107601

単価適用年月日	令和 8年 4月 1日
歩掛適用年月日	令和 8年 4月 1日
労務等調整	00.00%-00.00%-1.0000

名称	規格	業務	単位	数量	単価	金額	摘要
打合せ	1回			1			
名称	規格/条件		単位	数量	単価	金額	摘要
測量主任技師	直接人件費		人	1.5			R0602 管理費区分 無
測量技師	同上		人	1			R0603 管理費区分 無
測量技師補	同上		人	0.5			R0604 管理費区分 無
計							
単価							
J01 中間打合せ回数	1 回						



## 設計内訳書（全体）

業務名	中村山公園法面補強工事に係る地質調査業務	当 初	業 種						
			項 目	項目	単価	金額	数量増減	金額増減	摘要
項目・工種・種別・細別	規格	単位	数量	単価	金額	数量増減	金額増減	摘要	
一般調査業務									
純調査費		式	1						
間接費		式	1						
一般調査業務価格		式	1						
解析等調査業務									
直接原価		式	1						
その他原価		式	1						
業務原価		式	1						
一般管理費等		式	1						
解析等調査業務価格		式	1						
業務価格	全体	式	1						
消費税相当額		式	1						

## 設計内訳書 (全体)

業務名	中村山公園法面補強工事に係る地質調査業務			当 初	業 種				
	項目・工種・種別・細別	規格	単位	数量	単価	金額	数量増減	金額増減	摘要
業務費計			式	1					

## 設計内訳書

業務名	中村山公園法面補強工事に係る地質調査業務		当初	業種	地質調査業務（一般調査）				
	【一般調査】			項目	一般調査				
項目・工種・種別・細別	規格	単位	数量	単価	金額	数量増減	金額増減	摘要	
一般調査		式	1						
直接調査費		式	1						
機械ボーリング		式	1						
土質ボーリング（ノンコアボーリング）	地質砂・砂質土;せん孔深度50m以下 [1.00];せん孔方向鉛直下方 [1.00];孔径φ66mm	m	6					単-1号 H7	
土質ボーリング（ノンコアボーリング）	地質礫混じり土砂;せん孔深度50m以下 [1.00];せん孔方向鉛直下方 [1.00];孔径φ66mm	m	12					単-2号 H7	
岩盤ボーリング（オールコアボーリング）	地質軟岩;せん孔深度50m以下 [1.00];せん孔方向鉛直下方 [1.00];孔径φ66mm	m	30					単-3号 H7	
土質ボーリング（ノンコアボーリング）	地質砂・砂質土;せん孔深度50m以下 [1.00];せん孔方向鉛直下方 [1.00];孔径φ116mm	m	1					単-4号 H7	
土質ボーリング（ノンコアボーリング）	地質礫混じり土砂;せん孔深度50m以下 [1.00];せん孔方向鉛直下方 [1.00];孔径φ116mm	m	1					単-5号 H7	
サンプリング		式	1						

## 設計内訳書

業務名	中村山公園法面補強工事に係る地質調査業務		当 初	業 種	地質調査業務（一般調査）				
	【一般調査】			項 目	一般調査				
項目・工種・種別・細別	規格	単位	数量	単価	金額	数量増減	金額増減	摘要	
ロータリー式二重管サンプラー		本	1					単-6号 H7	
サウンディング及び原位置試験		式	1						
標準貫入試験	地質砂・砂質土	回	6					単-7号 H7	
標準貫入試験	地質礫混じり土砂	回	12					単-8号 H7	
標準貫入試験	地質軟岩	回	30					単-9号 H7	
室内土質試験		式	1						
室内土質試験		式	1					内-1号 H7	
総合解析		式	1						
解析等調査		式	1					内-2号 H7	
電子成果品作成費		式	1						
電子成果品作成費（機械ボーリング）		式	1					H7	
検定費等		式	1						

## 設計内訳書

業務名	中村山公園法面補強工事に係る地質調査業務		業種	地質調査業務（一般調査）				
	【一般調査】			項目	一般調査			
項目・工種・種別・細別	規格	単位	数量	単価	金額	数量増減	金額増減	摘要
検定費等		本	6					単-10号
間接調査費		式	1					
運搬費		式	1					
運搬費		式	1					内-3号
準備費		式	1					
準備及び跡片付け		式	1					内-4号
調査孔閉塞		式	1					内-5号
給水費（ポンプ運転）		式	1					内-6号
仮設費		式	1					
足場仮設		式	1					内-7号
旅費交通費		式	1					
旅費交通費（率計上）	旅費交通費の指定：滞在を伴わない	式	1					

## 設計内訳書

業務名	中村山公園法面補強工事に係る地質調査業務 【一般調査】	当 初	業 種	地質調査業務（一般調査）				
			項 目	一般調査				
項目・工種・種別・細別	規格	単位	数量	単価	金額	数量増減	金額増減	摘要
施工管理費		式	1					
施工管理費		式	1					
純調査費		式	1					
間接費		式	1					
諸経費		式	1					
一般調査業務価格		式	1					
消費税相当額		式	1					
業務費計		式	1					

# 諸経費計算書

( 当 初 )

業務名 令和 8年度 中村山公園法面補強工事に係る地質調査業務

## 測量業務

項目	金額・率 (%)
直接測量費	
非対象額	
管理費区分 9・I (成果検定費等)	
対象額	
諸経费率	
諸経費 (計算額)	
竣工平面図作成の対象額 (労務費、直接人件費)	
竣工平面図作成の諸経费率	
竣工平面図作成の諸経費 (計算値)	
調整額	
諸経費計上額	
調整業務計上額	
その他原価対象額 (管理費区分 A + B + D)	
その他原価の割合 ( $\alpha$ )	
その他原価計上額	
直接原価	
その他原価	
一般管理費対象額	
一般管理費等の割合 ( $\beta$ )	
一般管理費等計上額	

## 地質調査業務

一般調査業務 建設コンサルタント

項目	金額・率 (%)
純調査費 (直接調査費及び間接調査費)	
非対象額	
管理費区分 9・I (諸経費の非対象)	
対象額	
諸経费率	
諸経費 (計算額)	
調整額	
諸経費計上額	
調整業務計上額	
その他原価対象額 (管理費区分 A + B + D)	
その他原価の割合 ( $\alpha$ )	
その他原価計上額	
直接原価	
その他原価	
一般管理費対象額	
一般管理費等の割合 ( $\beta$ )	
一般管理費等計上額	

# 諸経費計算書

( 当 初 )

業務名 令和 8年度 中村山公園法面補強工事に係る地質調査業務

地質調査業務

解析調査業務 建設コンサルタント

項目	金額・率 (%)
直接人件費	
その他原価の割合 ( $\alpha$ )	
その他原価計上額	
直接原価	
非対象額 (-)	
管理費区分 9・I (一般管理費等の非対象)	
一般管理費対象額	
一般管理費等の割合 ( $\beta$ )	
一般管理費等 (計算値)	
調整額	
一般管理費等計上額	

(直接経費 )

設計業務

項目	金額・率 (%)
直接人件費	
その他原価の割合 ( $\alpha$ )	
その他原価計上額	
直接原価	
非対象額 (-)	
管理費区分 9・I (一般管理費等の非対象)	
一般管理費対象額	
一般管理費等の割合 ( $\beta$ )	
一般管理費等 (計算値)	
調整額	
一般管理費等計上額	

(直接経費 )

## 一式当たり内訳書

名称	規格/条件	単位	数量	単価	金額	数量増減	金額増減	摘要
土粒子の密度試験	1 試料につき3個	試料	2					ZA10A20140 管理費区分 無
土の含水比試験	同上	試料	2					ZA10A20160 管理費区分 無
土の粒度試験 (2)	砂、砂質土 試料 0.5kg未満	試料	2					ZA10A20210 管理費区分 無
三軸圧縮試験	CD試験 1 試料につき 3 供試体	試料	2					ZA10A20760 管理費区分 無
合 計								

上段から 既契約数量/出来高数量/出来高累計/前回残工事/今回残工事

## 一式当たり内訳書

名称	規格/条件	単位	数量	単価	金額	数量増減	金額増減	摘要
資料整理とりまとめ	土質ボーリング本数=18本:	業務	1					WS201101 管理費区分 無 単-20号
断面図等の作成	同上	業務	1					WS201102 管理費区分 無 単-21号
合 計								

上段から 既契約数量/出来高数量/出来高累計/前回残工事/今回残工事

## 一式当たり内訳書

第3号内訳書		運搬費					単価適用年月日	令和 8年 4月 9日
							歩掛適用年月日	令和 8年 4月 1日
							労務等調整	00.00%-00.00%-1.0000
名称	規格/条件	単位	数量	単価	金額	数量増減	金額増減	摘要
特装車運搬 (クローラ) 5 00m超～1000m以下		t	2.8					WS201406 管理費区分 無 単-23号
資機材運搬	トラック機種=クレーン装置付2.9t吊 3～ 3.5t積：片道所要時間=1時間：運転台・ 日数=2台・日：	式	1					WS201419 管理費区分 無 単-24号
資機材運搬	同上	式	1					WS201419 管理費区分 無 単-24号
合 計								

上段から 既契約数量/出来高数量/出来高累計/前回残工事/今回残工事

## 一式当たり内訳書

第4号内訳書	準備及び跡片付け						単価適用年月日 歩掛適用年月日 労務等調整	令和 8年 4月 9日 令和 8年 4月 1日 00.00%-00.00%-1.0000
名称	規格/条件	単位	数量	単価	金額	数量増減	金額増減	摘要
準備及び跡片付け		業務	1					WS201501 管理費区分 無 単-25号
合 計								

上段から 既契約数量/出来高数量/出来高累計/前回残工事/今回残工事

## 一式当たり内訳書

第5号内訳書	調査孔閉塞						単価適用年月日 歩掛適用年月日 労務等調整	令和 8年 4月 9日 令和 8年 4月 1日 00.00%-00.00%-1.0000
名称	規格/条件	単位	数量	単価	金額	数量増減	金額増減	摘要
調査孔閉塞		箇所	7					WS201701 管理費区分 無 単-26号
合 計								

上段から 既契約数量/出来高数量/出来高累計/前回残工事/今回残工事

## 一式当たり内訳書

第6号内訳書	給水費 (ポンプ運転)						単価適用年月日 歩掛適用年月日 労務等調整	令和 8年 4月 9日 令和 8年 4月 1日 00.00%-00.00%-1.0000
名称	規格/条件	単位	数量	単価	金額	数量増減	金額増減	摘要
給水費 (ポンプ運転)		箇所	6					WS203401 管理費区分 無 単-27号
合 計								

上段から 既契約数量/出来高数量/出来高累計/前回残工事/今回残工事

## 一式当たり内訳書

第7号内訳書	足場仮設						単価適用年月日	令和 8年 4月 9日	
							歩掛適用年月日	令和 8年 4月 1日	
							労務等調整	00.00%-00.00%-1.0000	
名称	規格/条件	単位	数量	単価	金額	数量増減	金額増減	摘要	
平地足場 高さ0.3m以下	ボーリング深度=50m以下 [1.00] :	箇所	3					WS201813 管理費区分 無 単-28号	
傾斜地足場 地形傾斜45° 以上~60°	同上	箇所	3					WS201808 管理費区分 無 単-29号	
合 計									

上段から 既契約数量/出来高数量/出来高累計/前回残工事/今回残工事

# 1次単価表

単-1号

単価適用年月日	令和 8年 4月 9日
歩掛適用年月日	令和 8年 4月 1日
労務等調整	00.00%-00.00%-1.0000

名称	規格	単位	数量	単価	金額	摘要
土質ボーリング (ノンコアボーリング)	地質砂・砂質土;せん孔深度50m以下 [1.00] ;せん孔方向鉛直下方 [1.00] ;孔径φ66mm	m	1			
土質ボーリング (ノンコアボーリング) 砂・砂質土	せん孔深度=50m以下 [1.00] ;せん孔方向=鉛直下方 [1.00] ;孔径=φ66mm :	m	1			WS200102 管理費区分 無 単-11号
計						
単価						

## 1次単価表

単-2号

単価適用年月日	令和 8年 4月 9日
歩掛適用年月日	令和 8年 4月 1日
労務等調整	00.00%-00.00%-1.0000

名称	規格	単位	数量	単価	金額	摘要
土質ボーリング (ノンコアボーリング)	地質礫混じり土砂;せん孔深度50m以下 [1.00] ;せん孔方向鉛直下方 [1.00] ;孔径φ66mm	m	1			
名称	規格/条件	単位	数量	単価	金額	摘要
土質ボーリング (ノンコアボーリング) 礫混じり土砂	せん孔深度=50m以下 [1.00] ;せん孔方向=鉛直下方 [1.00] ;孔径=φ66mm :	m	1			WS200103 管理費区分 無 単-12号
計						
単価						

## 1次単価表

単-3号

単価適用年月日	令和 8年 4月 9日
歩掛適用年月日	令和 8年 4月 1日
労務等調整	00.00%-00.00%-1.0000

名称	規格	単位	数量	単価	金額	摘要
岩盤ボーリング (オールコアボーリング)	地質軟岩;せん孔深度50m以下 [1.00] ;せん孔方向鉛直下方 [1.00] ;孔径φ66mm	m	1			
名称	規格/条件	単位	数量	単価	金額	摘要
岩盤ボーリング (オールコアボーリング) 軟岩	せん孔深度=50m以下 [1.00] ;せん孔方向 =鉛直下方 [1.00] ;孔径=φ66mm :	m	1			WS203001 管理費区分 無 単-13号
計						
単価						

## 1次単価表

単-4号

単価適用年月日	令和 8年 4月 9日
歩掛適用年月日	令和 8年 4月 1日
労務等調整	00.00%-00.00%-1.0000

名称	規格	単位	数量	単価	金額	摘要
土質ボーリング (ノンコアボーリング)	地質砂・砂質土;せん孔深度50m以下 [1.00] ;せん孔方向鉛直下方 [1.00] ;孔径φ116mm	m	1			
土質ボーリング (ノンコアボーリング) 砂 ・砂質土	せん孔深度=50m以下 [1.00] ;せん孔方向 =鉛直下方 [1.00] ;孔径=φ116mm :	m	1			WS200102 管理費区分 無 単-14号
計						
単価						

# 1次単価表

単-5号

単価適用年月日	令和 8年 4月 9日
歩掛適用年月日	令和 8年 4月 1日
労務等調整	00.00%-00.00%-1.0000

名称	規格	単位	数量	単価	金額	摘要
土質ボーリング (ノンコアボーリング)	地質礫混じり土砂;せん孔深度50m以下 [1.00] ;せん孔方向鉛直下方 [1.00] ;孔径φ116mm	m	1			
名称	規格/条件	単位	数量	単価	金額	摘要
土質ボーリング (ノンコアボーリング) 礫混じり土砂	せん孔深度=50m以下 [1.00] ;せん孔方向=鉛直下方 [1.00] ;孔径=φ116mm :	m	1			WS200103 管理費区分 無 単-15号
計						
単価						

## 1次単価表

単-6号

単価適用年月日	令和 8年 4月 9日
歩掛適用年月日	令和 8年 4月 1日
労務等調整	00.00%-00.00%-1.0000

名称	規格	単位	本	数量	単価	金額	単価
ロータリー式二重管サンプラー				1			
名称	規格/条件	単位	数量	単価	金額	摘要	
ロータリー式二重管サンプラー		本	1			WS200301 管理費区分 無 単-16号	
計							
単価							

## 1次単価表

単-7号

名称		単位	回	数量	単価	金額	摘要
規格	標準貫入試験						
	標準貫入試験						
	地質砂・砂質土					1	
名称	規格/条件	単位	数量	単価	金額	摘要	
標準貫入試験 砂・砂質土		回	1			WS200702 管理費区分 無 単-17号	
計							
単価							

## 1次単価表

単-8号

単価適用年月日	令和 8年 4月 9日
歩掛適用年月日	令和 8年 4月 1日
労務等調整	00.00%-00.00%-1.0000

名称	規格	単位	回	数量	単価	金額	単価
標準貫入試験	地質礫混じり土砂					1	
名称	規格/条件	単位	数量	単価	金額	摘要	
標準貫入試験 礫混じり土砂		回	1			WS200703 管理費区分 無 単-18号	
計							
単価							

## 1次単価表

単-9号

単価適用年月日	令和 8年 4月 9日
歩掛適用年月日	令和 8年 4月 1日
労務等調整	00.00%-00.00%-1.0000

名称	規格	単位	数量	単価	金額	摘要
標準貫入試験	地質軟岩	回	1			WS200706 管理費区分 無 単-19号
計						
単価						

## 1次単価表

単-10号

名称		単位	数量	単価	金額	摘要
規格	規格/条件					
検定費等		本	1			WS204601 管理費区分 9 単-22号
国土情報データベース検定費		本	1			
計						
単価						

## 参考資料 (1)

単-11号

WS200102

 単価適用年月日  
 歩掛適用年月日  
 労務等調整

 令和 8年 4月 9日  
 令和 8年 4月 1日  
 00.00%-00.00%-1.0000

名称	規格	単位	数量	単価	金額	摘要
土質ボーリング (ノンコアボーリング) 砂・砂質土	50m以下 [1.00] 鉛直下方 [1.00] φ66mm	m	1			Q040011002 管理費区分 無 Z1
補正係数			1			IH3160000 管理費区分 無 ZZ1
計						
単価						
J01 せん孔深度	50m以下 [1.00]					
J02 せん孔方向	鉛直下方 [1.00]					
J03 孔径	φ66mm					

参考資料 (1)

単-12号

WS200103

単価適用年月日	令和 8年 4月 9日
歩掛適用年月日	令和 8年 4月 1日
労務等調整	00.00%-00.00%-1.0000

名称	規格	単位	数量	単価	金額	摘要
土質ボーリング (ノンコアボーリング) 礫混じり土砂	50m以下 [1.00] 鉛直下方 [1.00] φ66mm	m	1			Q040011003 管理費区分 無 Z1
補正係数			1			IH3160000 管理費区分 無 ZZ1
計						
単価						
J01 せん孔深度	50m以下 [1.00]					
J02 せん孔方向	鉛直下方 [1.00]					
J03 孔径	φ66mm					

## 参考資料 (1)

単-13号

WS203001

 単価適用年月日  
 歩掛適用年月日  
 労務等調整

 令和 8年 4月 9日  
 令和 8年 4月 1日  
 00.00%-00.00%-1.0000

名称	規格	単位	数量	単価	金額	摘要
岩盤ボーリング (オールコアボーリング) 軟岩	50m以下 [1.00] 鉛直下方 [1.00] φ66mm	m	1			
名称	規格/条件	単位	数量	単価	金額	摘要
岩盤ボーリング (オールコアボーリング)	φ66mm 軟岩	m	1			Q040012001 管理費区分 無 Z1
補正係数			1			IH3160000 管理費区分 無 ZZ1
計						
単価						
J01 せん孔深度	50m以下 [1.00]					
J02 せん孔方向	鉛直下方 [1.00]					
J03 孔径	φ66mm					

## 参考資料 (1)

単-14号

WS200102

 単価適用年月日  
 歩掛適用年月日  
 労務等調整

 令和 8年 4月 9日  
 令和 8年 4月 1日  
 00.00%-00.00%-1.0000

名称	規格	単位	数量	単価	金額	摘要
土質ボーリング (ノンコアボーリング) 砂・砂質土	50m以下 [1.00] 鉛直下方 [1.00] φ116mm	m	1			Q040011012 管理費区分 無 Z1
補正係数			1			IH3160000 管理費区分 無 ZZ1
計						
単価						
J01 せん孔深度	50m以下 [1.00]					
J02 せん孔方向	鉛直下方 [1.00]					
J03 孔径	φ116mm					

## 参考資料 (1)

単-15号

WS200103

 単価適用年月日  
 歩掛適用年月日  
 労務等調整

 令和 8年 4月 9日  
 令和 8年 4月 1日  
 00.00%-00.00%-1.0000

名称	規格/条件	単位	数量	単価	金額	摘要
土質ボーリング (ノンコアボーリング) 礫混じり土砂	50m以下 [1.00] 鉛直下方 [1.00] φ116mm	m	1			Q040011013 管理費区分 無 Z1
補正係数			1			IH3160000 管理費区分 無 ZZ1
計						
単価						
J01 せん孔深度	50m以下 [1.00]					
J02 せん孔方向	鉛直下方 [1.00]					
J03 孔径	φ116mm					

参考資料 (1)

単-16号

WS200301

単価適用年月日	令和 8年 4月 9日
歩掛適用年月日	令和 8年 4月 1日
労務等調整	00.00%-00.00%-1.0000

名称	規格	単位	数量	単価	金額	摘要
ロータリー式二重管サンプラー		本	1			
ロータリー式二重管サンプラー	粘性土 (4 < N値)	本	1			Q040013002 管理費区分 無
計						
単価						

## 参考資料 (1)

単-17号

WS200702

 単価適用年月日  
 歩掛適用年月日  
 労務等調整

 令和 8年 4月 9日  
 令和 8年 4月 1日  
 00.00%-00.00%-1.0000

名称	規格	単位	数量	単価	金額	摘要
標準貫入試験 砂・砂質土		回			1	
標準貫入試験	砂・砂質土	回	1			Q040014002 管理費区分 無
計						
単価						

## 参考資料 (1)

単-18号

WS200703

 単価適用年月日  
 歩掛適用年月日  
 労務等調整

 令和 8年 4月 9日  
 令和 8年 4月 1日  
 00.00%-00.00%-1.0000

名称	規格	単位	数量	単価	金額	摘要
標準貫入試験 礫混じり土砂		回			1	
標準貫入試験	礫混じり土砂	回	1			Q040014003 管理費区分 無
計						
単価						

### 参考資料 (1)

単-19号

WS200706

単価適用年月日	令和 8年 4月 9日
歩掛適用年月日	令和 8年 4月 1日
労務等調整	00.00%-00.00%-1.0000

名称	規格	単位	数量	単価	金額	摘要
標準貫入試験 軟岩		回				
			1			
標準貫入試験	軟岩	回	1			Q040014006 管理費区分 無
計						
単価						

## 参考資料 (1)

単-20号

WS201101

 単価適用年月日  
 歩掛適用年月日  
 労務等調整

 令和 8年 4月 9日  
 令和 8年 4月 1日  
 00.00%-00.00%-1.0000

名称	規格	単位	業務	数量	単価	金額	単価
資料整理とりまとめ	18本			1			
名称	規格/条件	単位	数量	単価	金額	摘要	
資料整理とりまとめ	直接人件費(直接調査費)	業務	1			Q040022002 管理費区分 無 Z1	
補正係数			1			IH3160000 管理費区分 無 ZZ1	
計							
単価							
J01 土質ボーリング本数	18本						

## 参考資料 (1)

単-21号

WS201102

単価適用年月日	令和 8年 4月 9日
歩掛適用年月日	令和 8年 4月 1日
労務等調整	00.00%-00.00%-1.0000

名称	規格	単位	業務	数量	単価	金額	摘要
断面図等の作成	18本				1		
名称	規格/条件	単位	業務	数量	単価	金額	摘要
断面図等の作成	直接人件費(直接調査費)	業務		1			Q040023002 管理費区分 無 Z1
補正係数				1			IH3160000 管理費区分 無 ZZ1
計							
単価							
J01 土質ボーリング本数	18 本						

### 参考資料 (1)

単-22号

WS204601

単価適用年月日	令和 8年 4月 9日
歩掛適用年月日	令和 8年 4月 1日
労務等調整	00.00%-00.00%-1.0000

名称	規格	単位	本	数量	単価	金額	単価
国土情報データベース検定費				1			
名称	規格/条件	単位	数量	単価	金額	摘要	
国土情報データベース検定費		本	1			Z040059005 管理費区分 9	
計							
単価							

### 参考資料 (1)

単-23号

WS201406

単価適用年月日	令和 8年 4月 9日
歩掛適用年月日	令和 8年 4月 1日
労務等調整	00.00%-00.00%-1.0000

名称	特装車運搬 (クローラ) 500m超~1000m以下		単位	t	数量	単価	金額	単価
規格			単位		1			
名称	規格/条件	単位	数量	単価	金額	摘要		
特装車運搬 (クローラ)	500m超~1000m以下 総運搬距離	t	1			Q040015005 管理費区分 無		
計								
単価								

## 参考資料 (1)

単-24号

WS201419

単価適用年月日	令和 8年 4月 9日
歩掛適用年月日	令和 8年 4月 1日
労務等調整	00.00%-00.00%-1.0000

名称	規格	単位	式	数量	単価	金額	摘要
資機材運搬	クレーン装置付2.9t吊 3~3.5t積 1時間 2台・日			1			
名称	規格/条件	単位	数量	単価	金額	摘要	
トラック	片道所要時間=1時間:	台・日	2			KS100302 管理費区分 無 単-30号	
計							
単価							
J01 トラック機種	クレーン装置付2.9t吊 3~3.5t積						
J02 片道所要時間	1 時間						
J03 運転台・日数	2 台・日						

参考資料 (1)

単-25号

WS201501

単価適用年月日	令和 8年 4月 9日
歩掛適用年月日	令和 8年 4月 1日
労務等調整	00.00%-00.00%-1.0000

名称	規格	単位	業務	数量	単価	金額	単価
準備及び跡片付け				1			
名称	規格/条件	単位	数量	単価	金額	摘要	
準備及び跡片付け		業務	1			Q040017001 管理費区分 無	
計							
単価							

参考資料 (1)

単-26号

WS201701

単価適用年月日	令和 8年 4月 9日
歩掛適用年月日	令和 8年 4月 1日
労務等調整	00.00%-00.00%-1.0000

名称	規格	単位	箇所	数量	単価	金額	単価
調査孔閉塞				1			
名称	規格/条件	単位	数量	単価	金額	摘要	
調査孔閉塞		箇所	1			Q040017004 管理費区分 無	
計							
単価							

## 参考資料 (1)

単-27号

WS203401

単価適用年月日  
歩掛適用年月日  
労務等調整

令和 8年 4月 9日  
令和 8年 4月 1日  
00.00%-00.00%-1.0000

名称	規格	単位	箇所	数量	単価	金額	単価
名称	規格/条件	単位	数量	単価	金額	摘要	
給水費 (ポンプ運転)	20m以上150m以下	箇所	1			Q040017005 管理費区分 無	
計							
単価							

### 参考資料 (1)

単-28号

WS201813

単価適用年月日	令和 8年 4月 9日
歩掛適用年月日	令和 8年 4月 1日
労務等調整	00.00%-00.00%-1.0000

名称	規格	単位	箇所	数量	単価	金額	単価
平坦地足場 高さ0.3m以下	50m以下 [1.00]			1			
名称	規格/条件	単位	数量	単価	金額	摘要	
平坦足場	高さ0.3m以下	箇所	1			Q040016010 管理費区分 無 Z1	
補正係数			1			IH3160000 管理費区分 無 ZZ1	
計							
単価							
J01 ボーリング深度	50m以下 [1.00]						

### 参考資料 (1)

単-29号

WS201808

単価適用年月日	令和 8年 4月 9日
歩掛適用年月日	令和 8年 4月 1日
労務等調整	00.00%-00.00%-1.0000

名称	規格	単位	箇所	数量	単価	金額	単価
傾斜地足場 地形傾斜45° 以上~60°	50m以下 [1.00]			1			
名称	規格/条件	単位	数量	単価	金額	摘要	
傾斜地足場	地形傾斜 45° 以上~60°	箇所	1			Q040016005 管理費区分 無 Z1	
補正係数			1			IH3160000 管理費区分 無 ZZ1	
計							
単価							
J01 ボーリング深度	50m以下 [1.00]						

## 参考資料 (2)

単-30号

KS100302

 単価適用年月日  
 歩掛適用年月日  
 労務等調整

 令和 8年 4月 9日  
 令和 8年 4月 1日  
 00.00%-00.00%-1.0000

名称	規格	単位	数量	単価	金額	摘要
トラック	1時間	台・日	1			
名称	規格/条件	単位	数量	単価	金額	摘要
軽油		L	10.6			Z040011002 管理費区分 無
運転手 (特殊)		人	0.34			R0114 管理費区分 無
トラック	クレーン装置付2.9t吊3~3.5t積	時間	2			MT40010027 管理費区分 無
トラック	同上	日	1			ML40010027 管理費区分 無
計						
単価						
J01 片道所要時間	1 時間					



## 設計内訳書

業務名	07尾鷲市_中村山公園法面補強工事に係る地質調査業務 【解析業務】	当初	業種	地質調査業務（解析等調査）				
			項目	解析等調査				
項目・工種・種別・細別	規格	単位	数量	単価	金額	数量増減	金額増減	摘要
解析等調査		式	1					
直接業務費		式	1					
解析等調査		式	1					
解析等調査		式	1					内-1号 I1
共通		式	1					
共通		式	1					
打合せ等		式	1					
打合せ		業務	1					単-1号 I1
直接経費		式	1					
直接経費		式	1					
旅費交通費		式	1					
旅費交通費（率計上）	旅費交通費の指定：滞在を伴わない	式	1					I1

## 設計内訳書

業務名	07尾鷲市_中村山公園法面補強工事に係る地質調査業務 【解析業務】	当 初	業 種	解析等地質調査業務					
			項 目	直接原価					
項目・工種・種別・細別	規格	単位	数量	単価	金額	数量増減	金額増減	摘要	
直接原価		式	1						
その他原価		式	1						
業務原価		式	1						
一般管理費等		式	1						
解析等調査業務価格		式	1						
消費税相当額		式	1						
業務費計		式	1						

# 諸経費計算書

業務名 令和 7年度 07尾鷲市\_\_中村山公園法面補強工事に係る地質調査業務

( 当 初 )

## 測量業務

項目	金額・率 (%)
直接測量費	
非対象額	
管理費区分 9・I (成果検定費等)	
対象額	
諸経费率	
諸経費 (計算額)	
竣工平面図作成の対象額 (労務費、直接人件費)	
竣工平面図作成の諸経费率	
竣工平面図作成の諸経費 (計算値)	
調整額	
諸経費計上額	
調整業務計上額	
その他原価対象額 (管理費区分 A + B + D)	
その他原価の割合 ( $\alpha$ )	
その他原価計上額	
直接原価	
その他原価	
一般管理費対象額	
一般管理費等の割合 ( $\beta$ )	
一般管理費等計上額	

## 地質調査業務

一般調査業務

建設コンサルタント

項目	金額・率 (%)
純調査費 (直接調査費及び間接調査費)	
非対象額	
管理費区分 9・I (諸経費の非対象)	
対象額	
諸経费率	
諸経費 (計算額)	
調整額	
諸経費計上額	
調整業務計上額	
その他原価対象額 (管理費区分 A + B + D)	
その他原価の割合 ( $\alpha$ )	
その他原価計上額	
直接原価	
その他原価	
一般管理費対象額	
一般管理費等の割合 ( $\beta$ )	
一般管理費等計上額	

# 諸経費計算書

業務名 令和 7年度 07尾鷲市\_中村山公園法面補強工事に係る地質調査業務

( 当 初 )

地質調査業務

解析調査業務 建設コンサルタント

項目	金額・率 (%)
直接人件費	
その他原価の割合 ( $\alpha$ )	
その他原価計上額	
直接原価	
非対象額 (-)	
管理費区分 9・I (一般管理費等の非対象)	
一般管理費対象額	
一般管理費等の割合 ( $\beta$ )	
一般管理費等 (計算値)	
調整額	
一般管理費等計上額	

(直接経費 )

設計業務

項目	金額・率 (%)
直接人件費	
その他原価の割合 ( $\alpha$ )	
その他原価計上額	
直接原価	
非対象額 (-)	
管理費区分 9・I (一般管理費等の非対象)	
一般管理費対象額	
一般管理費等の割合 ( $\beta$ )	
一般管理費等 (計算値)	
調整額	
一般管理費等計上額	

(直接経費 )

## 一式当たり内訳書

第1号内訳書	解析等調査						単価適用年月日	令和 8年 4月 9日
							歩掛適用年月日	令和 8年 4月 1日
							労務等調整	00.00%-00.00%-1.0000
名称	規格/条件	単位	数量	単価	金額	数量増減	金額増減	摘要
既存資料の収集・現地調査	土質ボーリング本数=18本:	業務	1					WS202301 管理費区分 L 単-2号
資料整理とりまとめ 直接 人件費	同上	業務	1					WS202302 管理費区分 L 単-3号
断面図等の作成 直接人件 費	同上	業務	1					WS202303 管理費区分 L 単-4号
総合解析とりまとめ	土質ボーリング本数=18本:試験種目数= 4~5種 [1.20] :	業務	1					WS202304 管理費区分 L 単-5号
合 計								

上段から 既契約数量/出来高数量/出来高累計/前回残工事/今回残工事

## 1次単価表

単-1号

名称		規格/条件	単位	数量	単価	金額	摘要
打合せ							
打合せ		中間打合せ回数=1回 :	業務	1			WS204301 管理費区分 無 単-6号
計							
単価							

## 参考資料 (1)

単-2号

WS202301

単価適用年月日	令和 8年 4月 9日
歩掛適用年月日	令和 8年 4月 1日
労務等調整	00.00%-00.00%-1.0000

名称	規格	単位	業務	数量	単価	金額	単価
既存資料の収集・現地調査	18本					1	
名称	規格/条件	単位	数量	単価	金額	摘要	
既存資料の収集・現地調査	直接人件費(解析等調査業務費)	業務	1			Q040021001 管理費区分 L Z1	
補正係数			1			IH3160000 管理費区分 L ZZ1	
計							
単価							
J01 土質ボーリング本数	18 本						

## 参考資料 (1)

単-3号

WS202302

単価適用年月日  
歩掛適用年月日  
労務等調整

令和 8年 4月 9日  
令和 8年 4月 1日  
00.00%-00.00%-1.0000

名称	規格	単位	業務	数量	単価	金額	単価
資料整理とりまとめ 直接人件費	18本			1			
名称	規格/条件	単位	数量	単価	金額	摘要	
資料整理とりまとめ	直接人件費(解析等調査業務費)	業務	1			Q040022001 管理費区分 L Z1	
補正係数			1			IH3160000 管理費区分 L ZZ1	
計							
単価							
J01 土質ボーリング本数	18 本						

## 参考資料 (1)

単-4号

WS202303

単価適用年月日	令和 8年 4月 9日
歩掛適用年月日	令和 8年 4月 1日
労務等調整	00.00%-00.00%-1.0000

令和 8年 4月 9日
令和 8年 4月 1日
00.00%-00.00%-1.0000

名称	規格	単位	業務	数量	単価	金額	単価
断面図等の作成 直接人件費	18本					1	
名称	規格/条件	単位	数量	単価	金額	摘要	
断面図等の作成	直接人件費(解析等調査業務費)	業務	1			Q040023001 管理費区分 L Z1	
補正係数			1			IH3160000 管理費区分 L ZZ1	
計							
単価							
J01 土質ボーリング本数	18 本						

## 参考資料 (1)

単-5号

WS202304

単価適用年月日	令和 8年 4月 9日
歩掛適用年月日	令和 8年 4月 1日
労務等調整	00.00%-00.00%-1.0000

名称	規格	単位	業務	数量	単価	金額	単価
総合解析とりまとめ	18本 4~5種 [1.20]			1			
名称	規格/条件	単位	数量	単価	金額	摘要	
総合解析とりまとめ	直接人件費(解析等調査業務費)	業務	1			Q040024001 管理費区分 L Z1	
補正係数			1			IH3160000 管理費区分 L ZZ1	
計							
単価							
J01 土質ボーリング本数	18 本						
J02 試験種目数	4~5種 [1.20]						

## 参考資料 (1)

単-6号

WS204301

単価適用年月日	令和 8年 4月 9日
歩掛適用年月日	令和 8年 4月 1日
労務等調整	00.00%-00.00%-1.0000

名称	規格	業務	単位	数量	単価	金額	摘要
打合せ	1回			1			
名称	規格/条件		単位	数量	単価	金額	摘要
主任技師	直接人件費		人	1.5			R0402 管理費区分 無
技師 (A)	同上		人	1			R0403 管理費区分 無
技師 (B)	同上		人	0.5			R0404 管理費区分 無
計							
単価							
J01 中間打合せ回数	1 回						

